



CIRCULAR Nº 15/16

9 de Marzo de 2016

ASUNTO.....: **MODIFICACIÓN EN EL HORARIO DEL CAMPEONATO DE ANDALUCÍA DE INFANTILES Y ALEVINES.**

DESTINO.....: Clubes Andaluces

Estimados amigos/as:

Por medio del presente se adjunta la normativa para el Campeonato de Andalucía de Invierno, 4ª prueba puntuable del XIII ranking Andaluz y de las Ligas, con modificación del horario.

Sin otro particular, un cordial saludo

Federación Andaluza
Piragüismo

**INVITACIÓN Y BASES DEL CAMPEONATO DE ANDALUCÍA
DE INFANTILES Y ALEVINES****4ª PRUEBA PUNTUABLE DEL XIII RANKING ANDALUZ Y 4ª DE LAS LIGAS ANDALUZAS**

- **Fecha y Lugar:** 19 de Marzo de 2016, Centro de Actividades Náuticas Telecabina, Paseo Rey Juan Carlos I, Sevilla.
- **Recepción de Inscripciones:** **Lunes 14 de Marzo** hasta las 23:59h (inscripciones@fapira.com) en el formato que podéis descargar en la web.
- **Confirmación y Cambios:** jueves 17 de Marzo entre las 9:00 y las 23:59h (inscripciones@fapira.com) en el formato oficial.
- **Recogida de Dorsales:** 19 de Marzo de 9:00 a 9:15.
- **Reunión de Delegados:** 19 de Marzo a partir de las 9:30.
- **Categorías, Distancias y Tiempos de Control:**

Categoría	Hombre Kayak	Mujer Kayak	Hombre Canoa	Mujer Canoa
PreBenjamin	750 m	750 m	XXX	XXX
Benjamin	750 m	750 m	XXX	XXX
Alevín N	750 m	750 m	XXX	XXX
Alevín B	1500 m	1500 m	XXX	XXX
Alevín A	1500 m	1500 m	XXX	XXX
Infantil N	3000 m (4')	3000 m (4')	3000 m (4')	1500 m (4')
Infantil B	3000 m (4')	3000 m (4')	3000 m (4')	
Infantil A	3000 m (4')	3000 m (4')	3000 m (4')	
Infantil Doble	3000 m (4')	3000 m (4')	3000 m (4')	XXX

Tanto los horarios, como las distancias de la prueba pueden ser modificados por motivos de fuerza mayor, por lo que se ruega a todos los participantes se encuentren en el lugar de la Competición a la hora de celebración de la Reunión de Delegados.

Los Alevines, Benjamines y Prebenjamines sólo podrán realizar 1 prueba y los Infantiles 2, siendo descalificado de todas las pruebas que realice en caso de superarlas.

Tiempo de Control: para las categorías Infantil será a partir del 3º Clasificado, para el resto de categorías no hay tiempo de Control.



- **Horarios:**

Salida	Hora	Categorías
1ª	10:00	K1 Hombre Infantil (A)
2ª	10:25	K1 Hombre Infantil (B/N)
2ª	10:50	K1 Mujer Infantil (A/B/N) y C1 Hombre Infantil (A/B/N)
3ª	11:15	K1 Hombre Alevín (A/B), K1 Mujer Alevín (A/B), C1 Mujer Infantil
4ª	11:30	K1 Hombre Alevín N, K1 Mujer Alevín N
5ª	11:45	K1 Hombre/Mujer PreBenjamin, K1 Hombre/Mujer Benjamin
6ª	12:00	K2 Hombre Infantil
7ª	12:30	K2 Mujer Infantil y C2 Hombre Infantil

- **Cambios y bajas:**

Una vez finalizado el Plazo de Inscripción se podrán realizar Nuevas Altas con una Cuota de Inscripción de 30€ por embarcación. Las bajas, altas y cambios de titulares por reservas, así como la comunicación de posibles errores en la transcripción de las Inscripciones que la FAP haya podido realizar, deberán realizarse en el Horario comprendido entre las **9:00 y las 23:59 del Jueves 17 de Marzo** en el Impreso que se adjunta a través del correo **inscripciones@fapira.com**, no aceptándose todos aquellos que lleguen fuera de este plazo ni procedentes de correo no incluidos en la Actualización de Clubes. Aquellas pruebas que no cuenten con el mínimo de participación para puntuar podrán inscribirse en otra prueba siempre que fuera posible en el Horario destinado a ello del jueves 17 de Marzo, debiendo ser solicitado por el Jefe de Equipo en el plazo de Cambios, Bajas y Altas.

En el caso de que un deportista no participe no le será devuelta la cuota de Inscripción, para las categorías subvencionadas, deberán abonar la cuota de Inscripción. En el caso de que un Club por motivos de fuerza mayor no envíe las Inscripciones dentro del Plazo, podrá realizarlas hasta las 12:00h del Martes 15/03/2016 con una penalización de 1€ por palista, en el caso de las categorías con Cuota de Inscripción se añadirá a esta.

- **Cuota de Inscripción:**

Para poder participar en el Campeonato de Andalucía de Infantiles y Alevines, será necesario haber abonado una Cuota de Inscripción de 5€ por palista participante en el número de cuenta corriente:

Banco Sabadell IBAN / BIC: ES76 0081 0340 5700 0168 2978

La Cuota de Inscripción será subvencionada por la FAP. En el caso de no participar, deberá ser abonada en su integridad.

RECORRIDOS

Las ciabogas se realizarán hacia la derecha (sentido de las agujas del reloj)



Infantiles (3000m)

2 Vueltas a un recorrido de 1500m



Circuito de 750m

Alevín A y B: 2 vueltas de 750m
Alevín Neófito, Benjamin y Prebenjamin, C1 Mujer Infantil: 1 vuelta de 750m

Zona de Calentamiento y Embarque

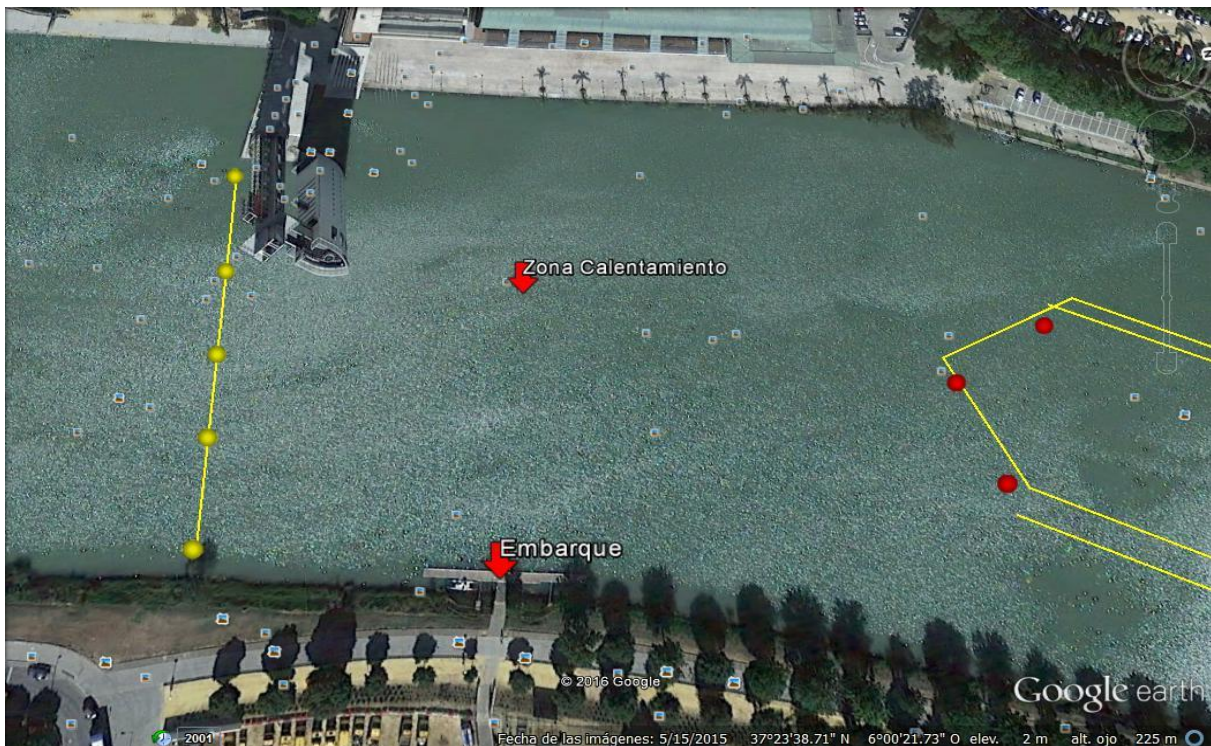

Información Adicional

Zona de Aparcamientos para Participantes:

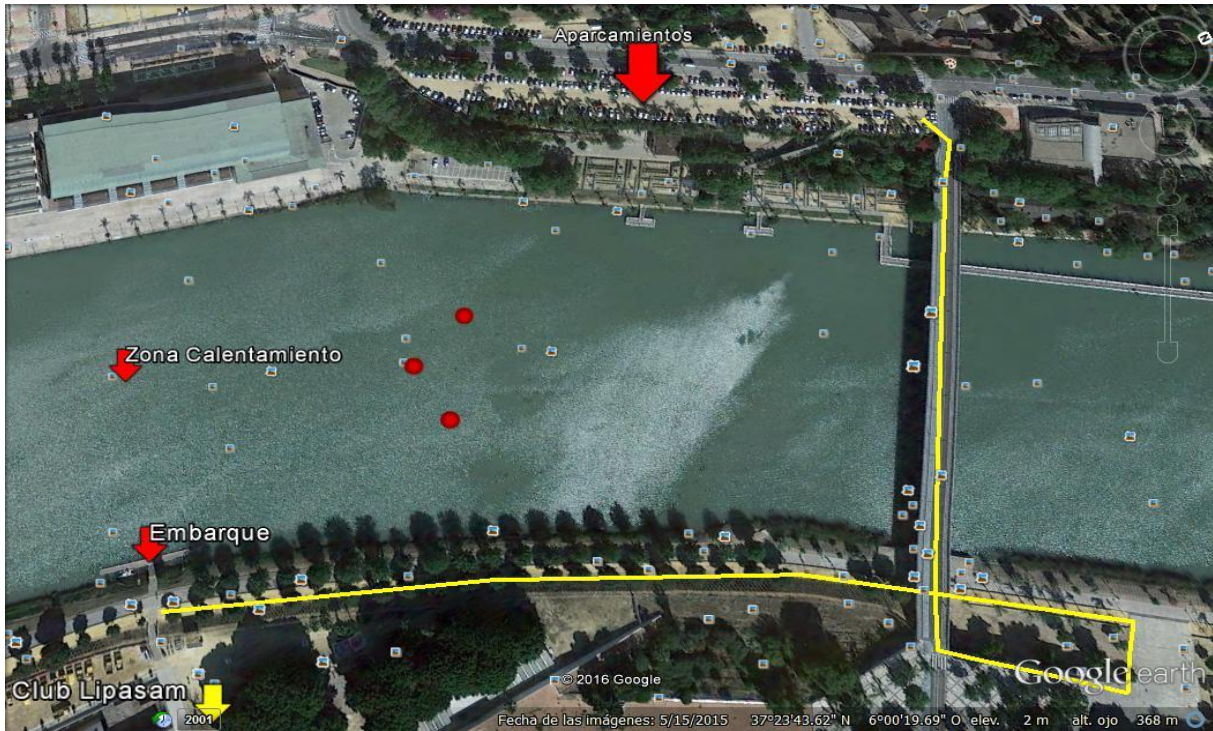

Acceso Vehículos de Clubes Participantes:

