

CIRCULAR N° 14/24
10 de Abril de 2024

ASUNTO.....: **NORMATIVA CAMPEONATO DE ANDALUCÍA DE VELOCIDAD
1000-500m**

DESTINO.....: **CLUBES, DEPORTISTAS, TÉCNICOS Y ÁRBITROS**

Estimados amigos/as:

Por medio del presente, se adjunta normativa del Campeonato de Andalucía de Velocidad 1000-500m, a celebrar los próximos 11 y 12 de mayo en el C.E.A.R. La Cartuja (Sevilla).

Nota Importante: Al no disponerse de los días necesarios en la Zona de Servicio del Puerto de Sevilla para el montaje/desmontaje del balizamiento albano, se informa que el Campeonato de Andalucía de Velocidad 1000-500m se realizará con un sistema de competición de contrarreloj individual, donde en cada serie participarán como máximo 3 embarcaciones, realizándose la clasificación de cada prueba en base al tiempo empleado en dicha serie.

Sin otro particular, un cordial saludo.



Fdo. Bruno Temiño Frade
Secretario de la FAP



INVITACIÓN Y BASES CAMPEONATO DE ANDALUCÍA DE VELOCIDAD 1000-500m

4ª PRUEBA PUNTUABLE DEL XXI RANKING ANDALUZ Y DE LAS LIGAS ANDALUZAS

Fecha	11-12/05/2024	Lugar	C.E.A.R. La Cartuja (Sevilla)
Inscripción	Del 19/04 al 2/05 (23:59) Plataforma Prodain de Incripciones.		
Cambios, Altas y Bajas	Martes 7/05 (9:00 a 23:59)		
Solicitud Licencia	Hasta el martes 30/04 (23:59)		
Reunión Delegados	11-12/05 (30´-45´ antes del comienzo de la competición en el Edificio Principal del C.E.A.R.)		

1. Categorías, Distancias y Tiempos de Control

Distancia/ TC	Categoría	Kayak				Canoa				KL1-2-3/VL1-2-3/KS1-2-3-4/VS1-2-3-4					
		Hombre		Mujer		Hombre		Mujer		Hombre		Mujer			
1500m	Alevín B	K1		K1											
	Alevín A	K1		K1											
750m	Alevín B											KL/VL/KS/VS		KL/VL/KS/VS	
	Alevín A					C1		C1				KL/VL/KS/VS		KL/VL/KS/VS	
	Alevín N	K1		K1											
	Prebenjamín	K1		K1											
	Benjamín B	K1		K1		C1		C1							
	Benjamín A	K1		K1											
1000m (1´)	Infantil B	K1				C1									
	Infantil A	K1				C1									
	Cadete B	K1				C1									
	Cadete A	K1				C1									
	Juvenil	K1				C1									
	Senior	K1				C1									
	Veterano 35-39	K1				C1									
	Veterano 40-44	K1				C1									
	Veterano 45-49	K1				C1									
	Veterano 50-54	K1				C1									
	Veterano 55-59	K1				C1									
	Veterano 60-64	K1				C1									
	Veterano 65-69	K1				C1									
	Veterano 70-74	K1				C1									
Veterano 75-79	K1				C1										
500m (30´´)	Infantil B			K1				C1				KL/VL/KS/VS	K2	KL/VL/KS/VS	K2
	Infantil A	K2	K4	K1	K2	K4	C2	C4	C1	C2	C4				
	Cadete B			K1					C1						
	Cadete A	K2	K4	K1	K2	K4	C2	C4	C1	C2	C4	KL/VL/KS/VS	K2	KL/VL/KS/VS	K2
	Juvenil	K2	K4	K1	K2	K4	C2	C4	C1	C2	C4	KL/VL/KS/VS	K2	KL/VL/KS/VS	K2
	Senior	K2	K4	K1	K2	K4	C2	C4	C1	C2	C4	KL/VL/KS/VS	K2	KL/VL/KS/VS	K2
	Veterano 35-39			K1											
	Veterano 40-44			K1											
	Veterano 45-49			K1											
	Veterano 50-54	K2	K4	K1	K2	K4	C2	C4							

Veterano 55-59	K2		K1	K2		C2			
Veterano 60-64			K1						
Veterano 65-69	K2		K1	K2		C2			
Veterano 70-74			K1						
Absoluto	K2 MIXTO			C2 MIXTO					

- La limitación de pruebas por palista es la siguiente:

Categoría	Alevines, Benjamines y Prebenjamines	Infantiles	Cadetes	Juveniles, Senior y Veteranos
Nº Pruebas	1	2	3	3 + prueba mixta

Si un deportista realiza más pruebas de las establecidas como máximas para su categoría será descalificado de todas las pruebas en las que tome parte.

- En todas las categorías, las mujeres podrán participar en las pruebas de hombres para completar embarcaciones.
- Podrán participar embarcaciones compuestas por palistas de diferente club, pero en ningún caso puntuarán de cara a la embarcación general por clubes.
- K2 Inclusivo: las embarcaciones inclusivas estarán compuestas por un palista estándar y un palista Paracanoe.
- Las Embarcaciones que finalicen fuera del Tiempo de Control serán penalizadas con 10€, salvo para las categorías de Jóvenes Promesas y Promoción.

2. Sistema de Competición y Horario:

El Campeonato de Andalucía de Velocidad sobre 1000m y 500m se realizará con un sistema de Competición de Contrarreloj Individual, donde en cada serie participarán 3 embarcaciones, realizándose la clasificación de cada prueba en base al tiempo empleado en dicha serie. Una vez finalizado el período de inscripción se publicará el Horario de la competición, el cuál intentará agrupar todas las pruebas de una misma categoría en una misma franja horaria (sábado mañana, sábado tarde y domingo mañana). No se garantiza en el Horario la posibilidad de que los palistas realicen pruebas en categorías diferentes, así como K2/C2 Hombre/Mujer y K2/C2 Mixto. Las pruebas para Alevines, Benjamines y Prebenjamines se realizarán dependiendo del programa de competiciones bien en sábado o domingo.

3. Cambios, Bajas y Altas:

Una vez finalizado el Plazo de Inscripción se podrán realizar Nuevas Altas con una Penalización de 30€ más la Cuota de Inscripción por cada embarcación a inscribir, que en ningún caso será subvencionable. Las bajas, altas y cambios de titulares por reservas, deberán realizarse en el Horario comprendido entre las **9:00 y las 23:59 del martes 7 de mayo** en el Impreso que está publicado en la web, y remitiéndolo a la dirección de correo inscripciones@fapira.com, no aceptándose todos aquellos que lleguen fuera de este plazo. De forma excepcional, se podrán realizar cambios de un titular por un reserva en el momento de recogida de dorsales siempre que se acompañe el justificante médico/laboral correspondiente.

4. Cuota de Inscripción:

Para poder participar en el Campeonato de Andalucía de Velocidad sobre 1000m y 500m, será necesario haber abonado la cuota de inscripción de la Competición anterior. La Cuota de Inscripción por cada embarcación inscrita en el Campeonato de Andalucía de Velocidad sobre 1000m y 500m es de 6€ para los K1/C1, 8€ para los K2/C2 y 16€ para los K4/C4. Número de cuenta corriente:

Banco Sabadell

IBAN / BIC: ES76 0081 0340 5700 0168 2978



La Cuota de Inscripción para las categorías de Promoción y Jóvenes Promesas está subvencionada al 50% por la FAP, en caso de no participar, deberá ser abonada en su integridad, y en el caso de las categorías Juvenil, Senior o Veterano, no le será devuelta la cuota de inscripción. Las inscripciones de embarcaciones combinadas (embarcaciones formadas por palistas de diferente club) se facturarán a cada club, cuyo importe será de 4€ por palista.

5. Control de Embarque y Desembarque

- El Control de Embarque se realizará por los Pantalanes 3 y 4, mientras que el Desembarque se realizará por los Pantalanes 1 y 2.
- Tras finalizar su prueba, los deportistas deben desembarcar y abandonar el Pantalán a la mayor brevedad posible.
- No habrá control de licencia en el control de embarque.
- Los deportistas que precisen asistencia durante el embarque/desembarque podrán ser asistidos.



6. Indicaciones Calentamiento.

Todos los palistas que se dirijan hacia la salida deberán hacerlo por el margen izquierdo del río, lo más próximo posible a la orilla, dejando la corchera a la derecha, sin invadir en ningún momento el campo de regatas, así como la obligación de dejar de palear durante el desarrollo de las carreras, a fin de no perjudicar a los participantes. La invasión del campo de regatas o acciones antideportivas que perjudiquen el normal desarrollo de las carreras en transcurso conllevarán la descalificación del palista.

Los palistas de las categorías Prebenjamín, Benjamín y Alevín deben realizar el calentamiento hacia el puente del Alamillo obligatoriamente.



7. Recorridos Alevines, Benjamines y Prebenjamines.

- **Línea de Salida:** Línea delimitada entre 1 boya roja y 1 boya amarilla de Llegada.
- **Línea de Llegada:** Línea delimitada entre 2 boyas amarillas.
- **Ciabogas:** se realizarán en el sentido al de las agujas del reloj (hacia la derecha).



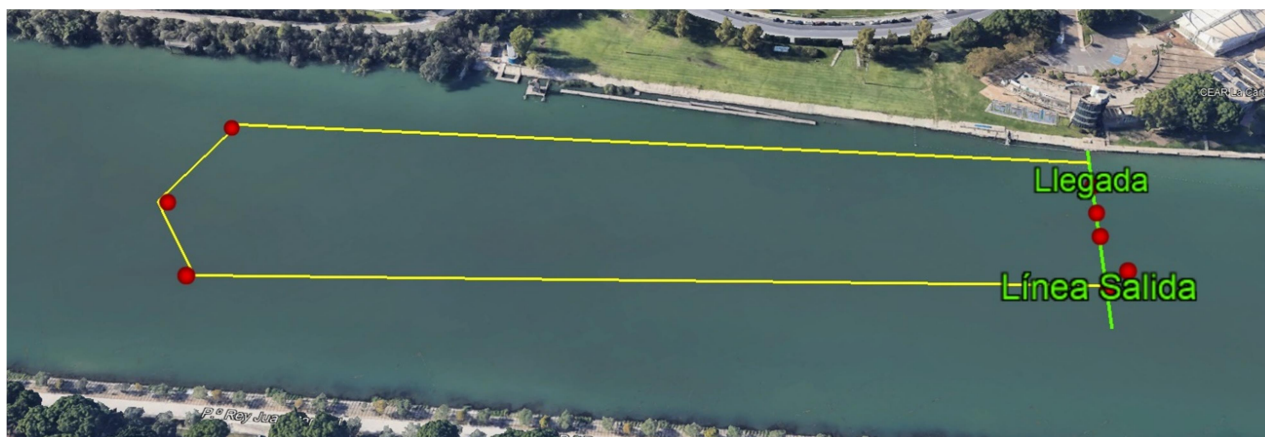

Alevines: 2 vueltas a un recorrido de 750m
Alevines Neófitos, Prebenjamines y Benjamines: 1 vuelta a un recorrido de 750m