

**CIRCULAR Nº 03/15**

**28 de ENERO 2015**

**ASUNTO.....: Normativa del Campeonato de Andalucía de Invierno**

**DESTINO.....: Clubes Andaluces**

Estimados amigos:

Por medio de la presente, os adjuntamos la Normativa del Campeonato de Andalucía de Invierno a celebrar el próximo 21 de Febrero en el C.E.A.R. La Cartuja (Sevilla). Las Inscripciones deberán ser remitidas antes de las 23:59 del 15 de Febrero a la dirección de correo electrónico **[inscripciones@fapira.com](mailto:inscripciones@fapira.com)**.

Sin otro particular, un cordial saludo

  
Federación Andaluza  
**Piragüismo**

Pedro Pablo Barrios Perles  
Presidente de la FAP

## INVITACIÓN Y BASES DEL CAMPEONATO DE ANDALUCÍA DE INVIERNO

### 3ª PRUEBA PUNTUABLE DEL XII RANKING ANDALUZ Y 3ª DE LAS LIGAS ANDALUZAS

- **Fecha y Lugar:** 21 de Febrero de 2015, C.E.A.R. La Cartuja (Sevilla)
- **Recepción de Inscripciones:** Domingo 15 de Febrero hasta las 23:59h ([inscripciones@fapira.com](mailto:inscripciones@fapira.com)) en el formato que podéis descargar en la web.
- **Confirmación y Cambios:** jueves 19 de Febrero entre las 9:00 y las 23:59h ([inscripciones@fapira.com](mailto:inscripciones@fapira.com)) en el formato oficial.
- **Recogida de Dorsales:** 21 de Febrero de 8:00 a 8:30.
- **Reunión de Delegados:** 21 de Febrero a partir de las 8:45.
- **Categorías, Distancias y Tiempos de Control:**

Categoría	Hombre Kayak	Mujer Kayak	Hombre Canoa	Mujer Canoa
PreBenjamin	750 m	750 m	XXX	XXX
Benjamin	750 m	750 m	XXX	XXX
Alevín N	750 m	750 m	XXX	XXX
Alevín B	1500 m	1500 m	XXX	XXX
Alevín A	1500 m	1500 m	XXX	XXX
Infantil N	3000 m (4')	3000 m (4')	3000 m (4')	1500 m (4')
Infantil B	3000 m (4')	3000 m (4')	3000 m (4')	
Infantil A	3000 m (4')	3000 m (4')	3000 m (4')	
Cadete N	5000 m (5')	5000 m (5')	5000 m (5')	5000 m (4')
Cadete B	5000 m (5')	5000 m (5')	5000 m (5')	
Cadete A	5000 m (5')	5000 m (5')	5000 m (5')	
Juvenil	5000 m (5')	5000 m (5')	5000 m (5')	5000 m (4')
Senior	5000 m (5')	5000 m (5')	5000 m (5')	5000 m (4')
Veterano 35-39	5000 m (5')	5000 m (5')	5000 m (5')	XXX
Veterano 40-44	5000 m (5')	5000 m (5')	5000 m (5')	XXX
Veterano 45-49	5000 m (5')	5000 m (5')	5000 m (5')	XXX
Veterano 50-54	5000 m (5')	5000 m (5')	5000 m (5')	XXX
Veterano 55-59	5000 m (5')	5000 m (5')	5000 m (5')	XXX
Veterano 60-64	5000 m (5')	5000 m (5')	5000 m (5')	XXX
Veterano 65-69	5000 m (5')	5000 m (5')	5000 m (5')	XXX

Tanto los horarios, como las distancias de la prueba pueden ser modificados por motivos de fuerza mayor, por lo que se ruega a todos los participantes se encuentren en el lugar de la Competición a la hora de celebración de la Reunión de Delegados.

Un palista sólo podrá realizar 1 prueba, siendo descalificado de todas las pruebas que realice en el caso de superar dicha limitación.

Tiempos de Control: para las categorías Infantil y Cadete será a partir del 3º Clasificado, para las categorías Juvenil, Senior y Veterano será a partir del 1º Clasificado.

- **Horarios:**

Salida	Hora	Categorías
1ª	9:30	K1 Hombre Veterano 35-39, 40-44 y 45-49
2ª	10:15	K1 Hombre Veterano 50-54, 55-59, 60-64 y 65-69
3ª	11:00	C1 Hombre Senior, C1 Hombre Juvenil, C1 Hombre Veterano
4ª	11:45	K1 Mujer Senior, K1 Mujer Juvenil y K1 Mujer Veterano
5ª	12:30	K1 Hombre Juvenil
6ª	13:15	K1 Hombre Senior
7ª	15:00	K1 Hombre Cadete
8ª	15:45	K1 Mujer Cadete, C1 Mujer Cadete, C1 Mujer Juvenil, C1 Mujer Senior y C1 Hombre Cadete
8ª	16:30	K1 Hombre Infantil (A/B/N)
9ª	17:00	K1 Mujer Infantil (A/B/N) y C1 Hombre Infantil (A/B/N)
10ª	17:30	K1 Hombre Alevín (A/B), K1 Mujer Alevín (A/B), C1 Mujer Infantil
11ª	17:50	K1 Hombre Alevín N, K1 Mujer Alevín N
12ª	18:10	K1 Hombre/Mujer PreBenjamin, K1 Hombre/Mujer Benjamin

- **Cambios y bajas:**

Una vez finalizado el Plazo de Inscripción no se aceptarán nuevas Altas. La confirmación de Inscripciones, bajas y cambios de titulares por reservas, deberán realizarse en el Horario comprendido entre las **9:00 y las 23:59 del Jueves 19 de Febrero** en el Impreso que se adjunta a través del correo **inscripciones@fapira.com**, ignorándose todos aquellos que lleguen fuera de este plazo (antes o después) ni procedentes de correos no incluidos en la Actualización de Clubes. Aquellas pruebas que no cuenten con el mínimo de participación para puntuar podrán inscribirse en otra prueba siempre que fuera posible en el Horario destinado a ello del jueves 19 de Febrero.

Los Clubes deberán comunicar en el mismo Horario los errores que la FAP haya cometido al introducir los datos de las Inscripciones en el Programa de Competición. Estos deberán cerciorarse de que sus Inscripciones son correctas antes de enviarlas, podrán solicitar sus respectivos datos de afiliación a la FAP para ello, ya que no se corregirán una vez finalice el plazo de Inscripción.

Las penalizaciones por cada baja será de 2,5€, estas deberán realizarse en 1 único impreso a fin de evitar confusiones. En el caso de que un Club por motivos de fuerza mayor no envíe las Inscripciones dentro del Plazo, podrá realizarlas hasta las 12:00h del Lunes 16/02/2015 con una penalización de 1€ por palista, en el caso de las categorías con Cuota de Inscripción se añadirá a esta. No se aceptarán nuevas altas de clubes que hayan realizado la Inscripción en plazo, sólo inscripciones al completo del club.

- **Cuota de Inscripción:**

Para poder participar en el Campeonato de Andalucía de Invierno, será necesario haber abonado una **Cuota de Inscripción de 5€ por palista participante** en el número de cuenta corriente:

Banco Sabadell: 0081-0340-57-0001682978

Están exentos de abonar dicha cuota los participantes en las categorías Infantiles e inferiores.

## **RECORRIDOS**

Las ciabogas se realizarán hacia la derecha (sentido de las agujas del reloj)

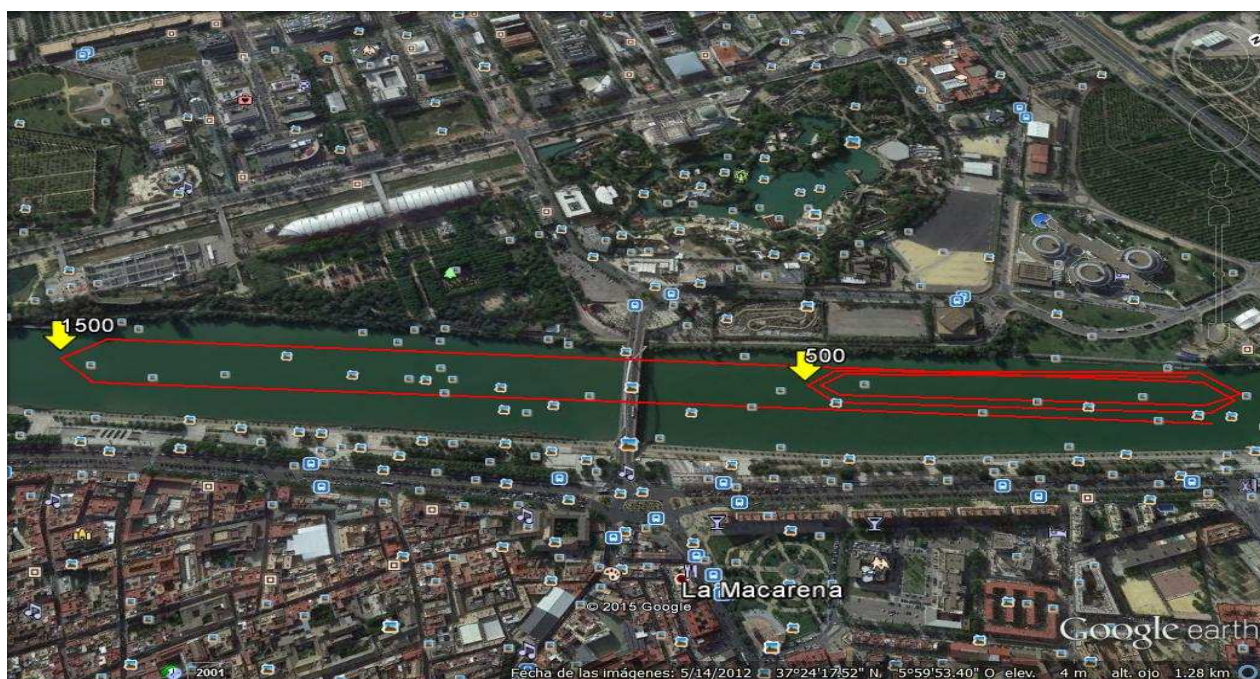



**Cadetes, Juveniles, Senior y Veteranos (5000m)**

(1 Vuelta a un recorrido de 3000m y 2 vueltas a un recorrido de 1000m)

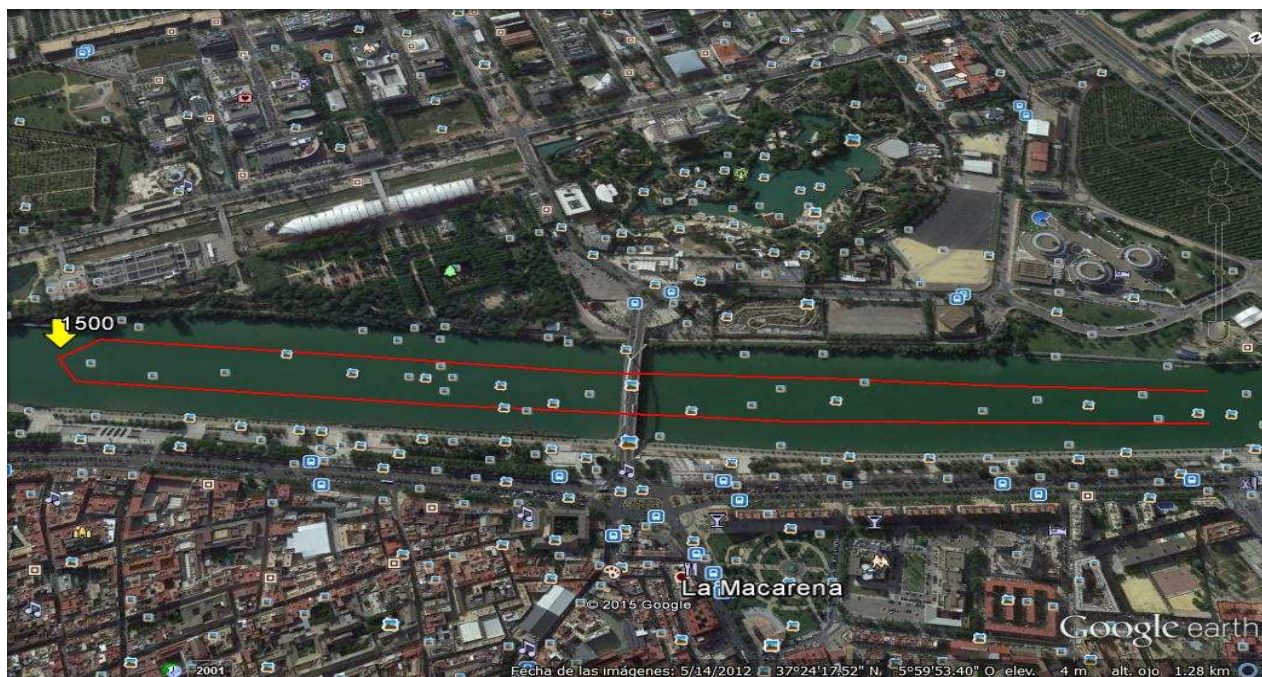

**Infantiles (3000m)**

1 Vuelta a un recorrido de 3000m



**Circuito de 750m**

Alevín A y B: 2 vueltas de 750m

Alevín Neófito, Benjamin y Prebenjamin, C1 Mujer Infantil: 1 vuelta de 750m