



INVITACIÓN Y BASES DEL CAMPEONATO DE ANDALUCÍA DE LARGA DISTANCIA – XXV TROFEO DE NAVIDAD JUAN ANDRADES

1ª PRUEBA PUNTUABLE DEL XII RANKING ANDALUZ Y 1ª DE LAS LIGAS ANDALUZAS

- **Fecha y Lugar:** 20 de Diciembre de 2014, C.E.A.R. La Cartuja (Sevilla)
- **Recepción de Inscripciones:** Domingo 14 de Diciembre hasta las 23:59h (inscripciones@fapira.com) en el formato que podéis descargar en la web.
- **Confirmación y Cambios:** jueves 18 de diciembre entre las 9:00 y las 23:59h (inscripciones@fapira.com) en el formato oficial.
- **Recogida de Dorsales:** 20 de Diciembre de 8:00 a 8:30.
- **Reunión de Delegados:** 20 de Diciembre a partir de las 8:45.
- **Categorías, Distancias y Tiempos de Control:**

Categoría	Hombre Kayak	Mujer Kayak	Hombre Canoa	Mujer Canoa
PreBenjamin	750 m	750 m	XXX	XXX
Benjamin	750 m	750 m	XXX	XXX
Alevín N	750 m	750 m	XXX	XXX
Alevín B	1500 m	1500 m	XXX	XXX
Alevín A	1500 m	1500 m	XXX	XXX
Infantil N	3000 m (4')	3000 m (4')	3000 m (4')	3000 m (4')
Infantil B	3000 m (4')	3000 m (4')	3000 m (4')	
Infantil A	3000 m (4')	3000 m (4')	3000 m (4')	
Cadete N	9000 m (12')	9000 m(12')	9000 m (12')	4500 m (6')
Cadete B	9000 m (12')	9000 m(12')	9000 m (12')	
Cadete A	9000 m (12')	9000 m(12')	9000 m (12')	
Juvenil	9000 m (12')	9000 m(12')	9000 m (12')	4500 m (6')
Senior	9000 m (12')	9000 m(12')	9000 m (12')	4500 m (6')
Veterano 35-39	9000 m (12')	9000 m (12')	9000 m (12')	XXX
Veterano 40-44	9000 m (12')	9000 m (12')	9000 m (12')	XXX
Veterano 45-49	9000 m (12')	9000 m (12')	9000 m (12')	XXX
Veterano 50-54	9000 m (12')	9000 m (12')	9000 m (12')	XXX
Veterano 55-59	9000 m (12')	9000 m (12')	9000 m (12')	XXX
Veterano 60-64	9000 m (12')	9000 m (12')	9000 m (12')	XXX
Veterano 65-69	9000 m (12')	9000 m (12')	9000 m (12')	XXX

Tanto los horarios, como las distancias de la prueba pueden ser modificados por motivos de fuerza mayor, por lo que se ruega a todos los participantes se encuentren en el lugar de la Competición a la hora de celebración de la Reunión de Delegados.



- Horarios:

Salida	Hora	Categorías
1ª	9:30	K1 Hombre Veterano 35-39, K1 Hombre Veterano 40-44
	9:35	K1 Hombre Veterano 45-49, K1 Hombre Veterano 50-54
2ª	10:30	K1 Hombre Veterano 55-59, K1 Hombre Veterano 60-64, K1 Hombre Veterano 65-69
	10:35	C1 Hombre Cadete, C1 Hombre Veterano, C1 Mujer Cadete, C1 Mujer Juvenil y C1 Mujer Senior
3ª	11:30	K1 Hombre Senior
	11:35	K1 Hombre Juvenil
4ª	12:30	C1 Hombre Senior, C1 Hombre Juvenil
	12:35	K1 Mujer Veterano, K1 Mujer Senior, K1 Mujer Juvenil
5ª	15:00	K1 Hombre Cadete
	15:05	K1 Mujer Cadete
6ª	16:00	K1 Hombre Infantil (A/B/N)
	16:05	K1 Mujer Infantil (A/B/N) y C1 Hombre/Mujer Infantil (A/B/N)
7ª	16:30	K1 Hombre Alevín (A/B) y K1 Mujer Alevín (A/B)
8ª	16:50	K1 Hombre Alevín N, K1 Mujer Alevín N
9ª	17:10	K1 Hombre PreBenjamin, K1 Mujer PreBenjamin, K1 Hombre Benjamin, K1 Mujer Benjamin,

- Cambios y bajas:

Una vez finalizado el Plazo de Inscripción no se aceptarán nuevas Altas; las bajas y cambios de titulares por reservas, así como la comunicación de posibles errores en la transcripción de las Inscripciones deberán realizarse en el Horario comprendido entre las **9:00 y las 23:59 del Jueves 18 de Diciembre** en el Impreso que se adjunta a través del correo inscripciones@fapira.com, no aceptándose todos aquellos que lleguen fuera de este plazo ni procedentes de correo no incluidos en la Actualización de Clubes. Aquellas pruebas que no cuenten con el mínimo de participación para puntuar podrán inscribirse en otra prueba siempre que fuera posible en el Horario destinado a ello del jueves 18 de diciembre.

Cambios y Bajas	Por cada Baja	Por cada Cambio
Jueves 18/12/2014 (9:00 – 23:59)	2,5€	0€



Federación Andaluza Piragüismo



Las penalizaciones por bajas se añadirán a la cuota de Inscripción, estas deberán realizarse en 1 único impreso a fin de evitar confusiones.

En el caso de que un Club por motivos de fuerza mayor no envíe las Inscripciones dentro del Plazo, podrá realizarlas hasta las 12:00h del Lunes 15/12/2014 con una penalización de 1€ por palista, en el caso de las categorías con Cuota de Inscripción se añadirá a esta.

- **Cuota de Inscripción:**

Para poder participar en el Campeonato de Andalucía de Larga Distancia, será necesario haber abonado una **Cuota de Inscripción de 5€ por palista participante** en el número de cuenta corriente:

Banco Sabadell: 0081-0340-57-0001682978

Están exentos de abonar dicha cuota los participantes en las categorías Infantiles e inferiores.



RECORRIDOS

Las ciabogas se realizarán hacia la derecha (sentido de las agujas del reloj)



Cadetes, Juveniles, Senior y Veteranos (2 Vueltas de 4500m)



Infantiles (1 Vuelta de 3000 m)

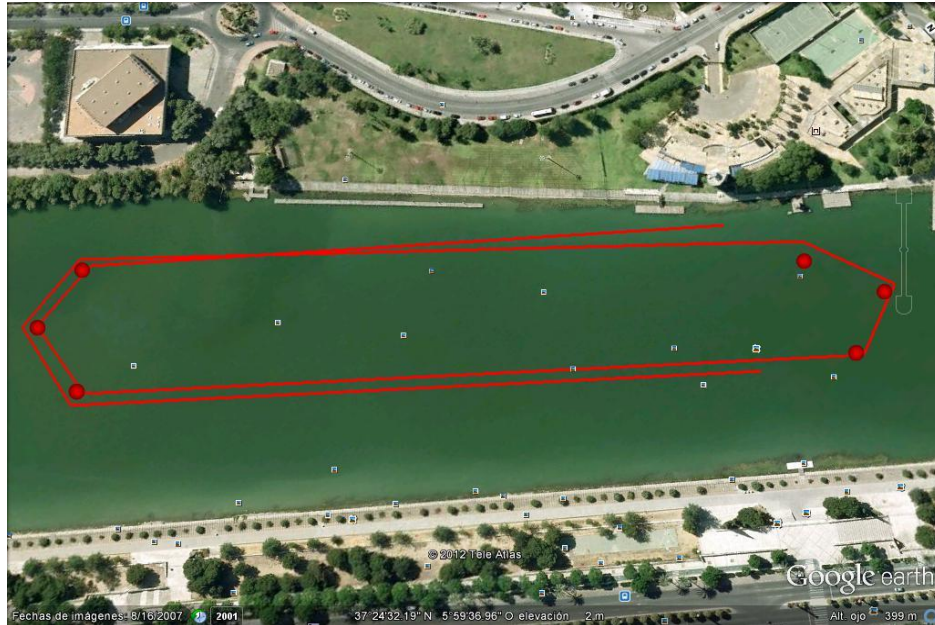

Alevines (2 Vueltas de 7500 m)



Benjamines (1 Vuelta de 750m)

