



CIRCULAR Nº 14/16

04 de Marzo de 2016

ASUNTO.....: **INVITACIÓN Y BASES DEL CAMPEONATO DE ANDALUCÍA DE BARCOS DE EQUIPO.**

DESTINO.....: Clubes Andaluces

Estimados amigos/as:

Por medio del presente se adjunta la normativa para el Campeonato de Andalucía de Barcos de Equipo, 5ª prueba puntuable del XIII ranking Andaluz y de las Ligas.

Sin otro particular, un cordial saludo



**INVITACIÓN Y BASES DEL CAMPEONATO DE ANDALUCÍA
DE BARCOS DE EQUIPO**

5ª PRUEBA PUNTUABLE DEL XIII RANKING ANDALUZ Y 5ª DE LAS LIGAS ANDALUZAS

- **Fecha y Lugar:** 2 de Abril de 2016, C.E.A.R. La Cartuja (Sevilla).
- **Recepción de Inscripciones:** Domingo 27/03/2016 hasta las 23:59h (inscripciones@fapira.com) en el formato que podéis descargar en la web.
- **Confirmación y Cambios:** jueves 31/03/2016 entre las 9:00 y las 23:59h (inscripciones@fapira.com) en el formato oficial.
- **Recogida de Dorsales:** 2 de Abril de 8:30 a 9:00.
- **Reunión de Delegados:** 2 de Abril a partir de las 9:00.
- **Categorías, Distancias y Tiempos de Control:**

Distancia	Categoría	Kayak				Canoa		
		Hombre		Mujer		Hombre	Mujer	
1500m	Benjamin	K2		K2		XXX	XXX	
	Alevín	K2		K2		XXX	XXX	
3000m	Infantil	K2	K4	K2	K4	C2	C4	XXX
5000m	Cadete	K2	K4	K2	K4	C2	C4	C2 (1500)
	Juvenil	K2	K4	K2	K4	C2	C4	C2 (1500)
	Senior	K2	K4	K2	K4	C2	C4	C2 (1500)
	Veterano 35-39	K2	K4	K2	K4	C2	C4	XXX
	Veterano 45-49	K2		K2		C2		XXX

Un palista sólo podrá realizar 2 pruebas como máximo, excepto Alevines e inferiores que sólo realizarán 1, si se incumple esta norma las embarcaciones en las que participe serán descalificadas.

Los clubes podrán conformar embarcaciones con palistas de clubes diferentes, deberán inscribirlas como Equipo Neutro, las cuales en ningún caso puntuarán.

- **Tiempos de Control:**
 - **Alevines y Benjamines:** No tienen Tiempo de Control.
 - **Infantiles:** 4´ a partir de la 3ª Embarcación.
 - **Cadetes, Juveniles, Senior y Veteranos:** 5´ a partir de la 3ª Embarcación.

Tanto los horarios, como las distancias de la prueba pueden ser modificados por motivos de fuerza mayor, por lo que se ruega a todos los participantes se encuentren en el lugar de la Competición a la hora de celebración de la Reunión de Delegados.



- Horario:

Salida	Hora	Categorías
1ª	9:30	K-4 Hombre Veterano, K-4 Mujer Veterana, C-4 Hombre Veterano
	9:35	K-2 Hombre Juvenil, K-2 Mujer Juvenil y C-2 Hombre Juvenil
2ª	10:10	K-4 Hombre Infantil, K-4 Mujer Infantil y C-4 Hombre Infantil
3ª	10:40	K-4 Hombre Cadete, K-4 Mujer Cadete, C-4 Hombre Cadete
	10:45	K-2 Hombre Senior, K-2 Mujer Senior y C-2 Hombre Senior
4ª	11:20	K-2 Hombre Alevín y K-2 Mujer Alevín, K-2 Hombre Benjamin, K-2 Mujer Benjamin, C2 Mujer Senior, C2 Mujer Juvenil, C2 Mujer Cadete y C2 Mujer Infantil
5ª	11:50	K-4 Hombre Juvenil, K-4 Mujer Juvenil y C-4 Hombre Juvenil
	11:55	K-2 Hombre Veterano 35-39 y 45-49, K-2 Mujer Veterano y C-2 Hombre Veterano
6ª	12:30	K-2 Hombre Infantil, K-2 Mujer Infantil, C-2 Hombre Infantil
7ª	13:00	K-4 Hombre Senior, K-4 Mujer Senior, C-4 Hombre Senior
	13:05	K-2 Hombre Cadete, K-2 Mujer Cadete y C-2 Hombre Cadete

- Cambios, Bajas y Altas:

Una vez finalizado el Plazo de Inscripción se podrán realizar Nuevas Altas con una Cuota de Inscripción de 30€ por embarcación. Las bajas, altas y cambios de titulares por reservas, así como la comunicación de posibles errores en la transcripción de las Inscripciones que la FAP haya podido realizar, deberán realizarse en el Horario comprendido entre las **9:00 y las 23:59 del Jueves 31 de Marzo** en el Impreso que se adjunta a través del correo inscripciones@fapira.com, no aceptándose todos aquellos que lleguen fuera de este plazo ni procedentes de correo no incluidos en la Actualización de Clubes. Aquellas pruebas que no cuenten con el mínimo de participación para puntuar podrán inscribirse en otra prueba siempre que fuera posible en el Horario destinado a ello del jueves 31 de Marzo, debiendo ser solicitado por el Jefe de Equipo en el plazo de Cambios, Bajas y Altas.

En el caso de que un deportista no participe no le será devuelta la cuota de Inscripción, para las categorías subvencionadas, deberán abonar la cuota de Inscripción. En el caso de que un Club por motivos de fuerza mayor no envíe las Inscripciones dentro del Plazo, podrá realizarlas hasta las 12:00h del Lunes 28/03/2016 con una penalización de 2€ por embarcación, en el caso de las categorías con Cuota de Inscripción se añadirá a esta.

- **Cuota de Inscripción:**

Para poder participar en el Campeonato de Andalucía de Barcos de Equipo será necesario haber abonado la cuota de inscripción de la competición anterior.

Este Campeonato tiene una Cuota de Inscripción por cada Embarcación Inscrita de (6€ K2/C2 y 12€ K4/C4). La Cuota de Inscripción para la Categoría Infantil será subvencionada por la FAP. En el caso de no participar, deberá ser abonada en su integridad.

Banco Sabadell IBAN :ES76 0081 0340 5700 0168 2978

- **Recorridos:**

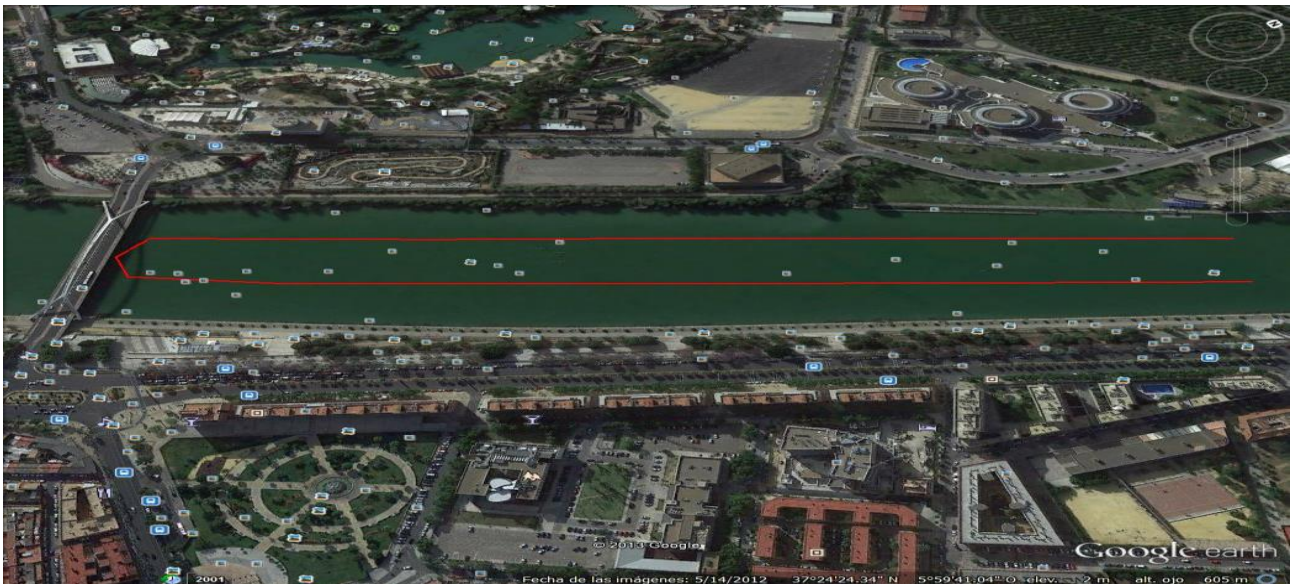

Alevines y Benjamin (1 Vuelta de 1500m)/Infantiles (2 vueltas de 1500m).

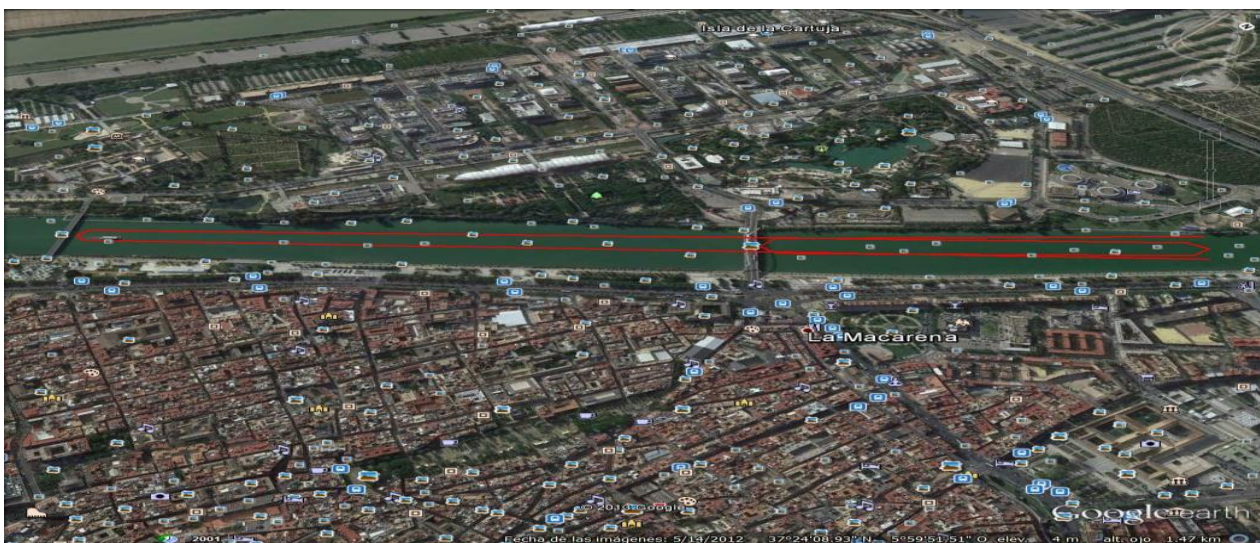

**Cadetes, Juveniles, Senior y Veteranos
(1 vuelta de 3500m y 1 vuelta de 1500m)**