



Federación Andaluza
Piragüismo

Andalucía



CIRCULAR Nº 88/15
23 de Diciembre de 2015

ASUNTO.....: **INVITACIÓN Y BASES DEL CAMPEONATO DE ANDALUCÍA DE PIRAGUA CROSS.**

DESTINO.....: Clubes Andaluces

Estimados amigos/as:

Por medio del presente adjuntamos invitación y bases para el Campeonato de Andalucía de Piragua Cross a celebrar el próximo 23 de diciembre.

Sin otro particular, un cordial saludo



Pedro Pablo Barrios Perles
Presidente de la FAP



INVITACIÓN Y BASES DEL CAMPEONATO DE ANDALUCÍA DE PIRAGUA CROSS

2ª PRUEBA PUNTUABLE DEL XIII RANKING ANDALUZ Y 2ª DE LAS LIGAS ANDALUZAS

- **Fecha y Lugar:** Sábado 23 de Enero de 2016, Parque Metropolitano Marisma de los Toruños y Pinar de la Algaida, Puerto Real (Cádiz).
- **Recepción de Inscripciones:** Domingo 17 de Enero hasta las 23:59h (inscripciones@fapira.com) en el formato que podéis descargar en la web.
- **Confirmación y Cambios:** Jueves 21 de Enero entre las 9:00 y las 23:59h (inscripciones@fapira.com) en el formato oficial.
- **Recogida de Dorsales:** 23 de Enero de 8:30 a 9:00.
- **Reunión de Delegados:** 23 de Enero a partir de las 9:15.
- **Categorías, Distancias y Tiempos de Control:**

| Categoría | Hombre Kayak | Mujer Kayak | Hombre Canoa | Mujer Canoa |
|----------------|---------------|---------------|---------------|---------------|
| Infantil N | 1800c + 3000p | 1800c + 3000p | 1800c + 3000p | 1800c + 3000p |
| Infantil B | 1800c + 3000p | 1800c + 3000p | 1800c + 3000p | |
| Infantil A | 1800c + 3000p | 1800c + 3000p | 1800c + 3000p | |
| Cadete N | 3600c + 5000p | 3600c + 5000p | 3600c + 5000p | 3600c + 5000p |
| Cadete B | 3600c + 5000p | 3600c + 5000p | 3600c + 5000p | |
| Cadete A | 3600c + 5000p | 3600c + 5000p | 3600c + 5000p | |
| Juvenil | 3600c + 5000p | 3600c + 5000p | 3600c + 5000p | 3600c + 5000p |
| Senior | 3600c + 5000p | 3600c + 5000p | 3600c + 5000p | 3600c + 5000p |
| Veterano 35-39 | 3600c + 5000p | 3600c + 5000p | 3600c + 5000p | XXX |
| Veterano 40-44 | 3600c + 5000p | 3600c + 5000p | 3600c + 5000p | XXX |
| Veterano 45-49 | 3600c + 5000p | 3600c + 5000p | 3600c + 5000p | XXX |
| Veterano 50-54 | 3600c + 5000p | 3600c + 5000p | 3600c + 5000p | XXX |
| Veterano 55-59 | 3600c + 5000p | 3600c + 5000p | 3600c + 5000p | XXX |
| Veterano 60-64 | 3600c + 5000p | 3600c + 5000p | 3600c + 5000p | XXX |
| Veterano 65-69 | 3600c + 5000p | 3600c + 5000p | 3600c + 5000p | XXX |

Tiempo de Control:

- **Infantiles:** 8´ a partir del Tercer Clasificado.
- **Cadetes:** 13´ a partir del Tercer Clasificado.
- **Juveniles, Senior y Veteranos:** 13´ a partir del Primer Clasificado.

Tanto los horarios, como las distancias de la prueba pueden ser modificados por motivos de fuerza mayor, por lo que se ruega a todos los participantes se encuentren en el lugar de la Competición a la hora de celebración de la Reunión de Delegados.

1 Deportista sólo podrá participar en una única prueba, siendo descalificado de todas en las que participe en caso de superar el número de pruebas.



- **Horarios:**

| Salida | Hora | Categorías |
|--------|-------|---|
| 1ª | 10:00 | K1 Hombre Veterano, K1 Mujer Veterano y C1 Hombre Veterano |
| 2ª | 11:00 | K1 Hombre Cadete, K1 Mujer Cadete, C1 Hombre Cadete y C1 Mujer Cadete |
| 3ª | 12:00 | K1 Hombre Senior, K1 Hombre Juvenil, K1 Mujer Senior, K1 Mujer Juvenil, C1 Hombre Senior, C1 Hombre Juvenil, C1 Mujer Senior y C1 Mujer Juvenil |
| 4ª | 13:00 | K1 Hombre Infantil, K1 Mujer Infantil, C1 Hombre Infantil y C1 Mujer Infantil |

- **Cambios y bajas:**

Una vez finalizado el Plazo de Inscripción se podrán realizar Nuevas Altas con una Cuota de Inscripción de 30€ por embarcación. Las bajas, altas y cambios de titulares por reservas, así como la comunicación de posibles errores en la transcripción de las Inscripciones deberán realizarse en el Horario comprendido entre las **9:00 y las 23:59 del Jueves 21 de Enero** en el Impreso que se adjunta a través del correo inscripciones@fapira.com, no aceptándose todos aquellos que lleguen fuera de este plazo ni procedentes de correo no incluidos en la Actualización de Clubes. Aquellas pruebas que no cuenten con el mínimo de participación para puntuar podrán inscribirse en otra prueba siempre que fuera posible en el Horario destinado a ello del jueves 21 de Enero, debiendo ser solicitado por el Jefe de Equipo en el plazo de Cambios, Bajas y Altas.

En el caso de que un deportista no participe no le será devuelta la cuota de Inscripción, para las categorías subvencionadas, deberán abonar la cuota de Inscripción. En el caso de que un Club por motivos de fuerza mayor no envíe las Inscripciones dentro del Plazo, podrá realizarlas hasta las 12:00h del Lunes 18/01/2016 con una penalización de 1€ por palista, en el caso de las categorías con Cuota de Inscripción se añadirá a esta.

- **Cuota de Inscripción:**

Para poder participar en el Campeonato de Andalucía de Piragua-Cross, será necesario haber abonado una **Cuota de Inscripción de 5€ por palista participante** en el número de cuenta corriente:

Banco Sabadell: 0081-0340-57-000168297

La Cuota de Inscripción para la Categoría Infantil será subvencionada por la FAP. En el caso de no participar, deberá ser abonada en su integridad.

RECORRIDOS

Las ciabogas se realizarán hacia la derecha (sentido de las agujas del reloj)



Cadetes, Juveniles, Senior y Veteranos
(2 Vueltas al circuito de carrera y 2 Vueltas a un recorrido de 2500m paleando)



Infantiles
(1 Vuelta al recorrido de carrera y 2 vueltas a un recorrido de 1500m paleando)

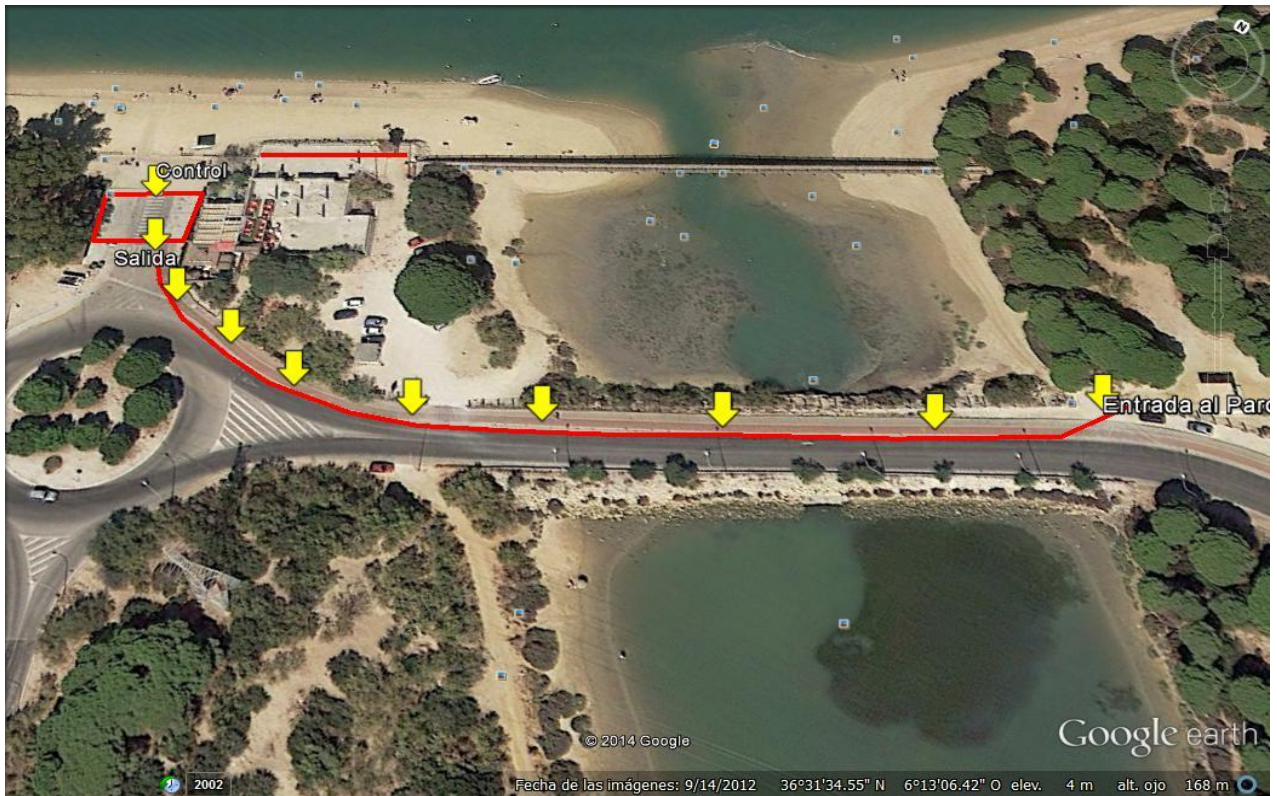

Salida



Transición al Agua

La Transición al agua se realizará entrando por un extremo de la zona habilitada para ello, de manera que las embarcaciones estén alineadas perpendicularmente al agua.

