

XLVII CAMPEONATO DE ESPAÑA DE INVIERNO Sevilla 12 y 13 de Marzo de 2016

Accesos a la Instalación y Aparcamientos: Los clubes accederán por la Puerta Principal del CEAR, dejando los remolques en la zona habilitada para ello, saliendo o aparcando por el Parque del Alamillo, sólo podrán acceder por este los vehículos con embarcaciones. Está terminantemente prohibido aparcarse furgonetas en el Espacio reservado para Remolques. El Aparcamiento para Clubes estará situado junto al Parque del Alamillo, con Horario de 8:00 a 20:00. La Organización no se responsabiliza de posibles daños u otros. Pasada la hora de cierre del Parking, no podrán salir los vehículos aparcados dentro.

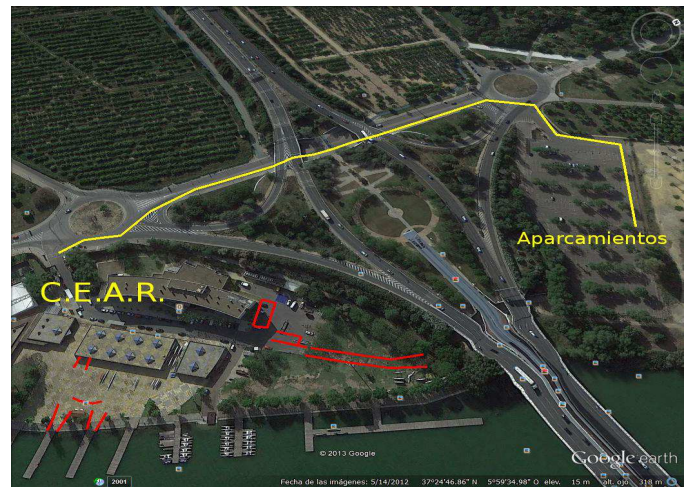

Confirmación de Inscripciones: Tendrá lugar en unas de las salas del Edificio Principal del C.E.A.R., situada junto a los servicios en Horario de 17:00 a 20:00.

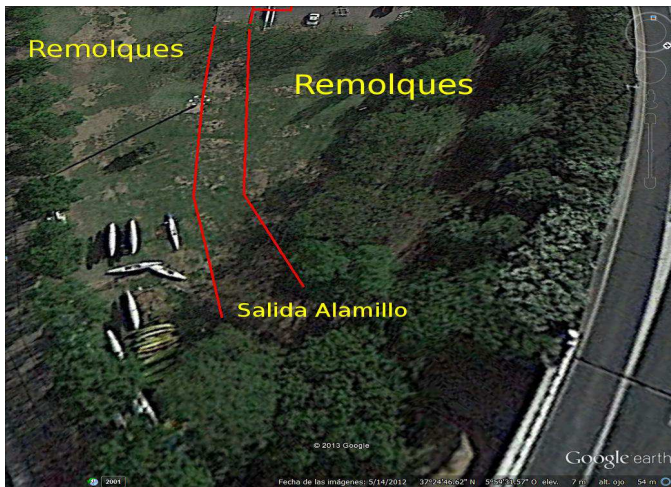
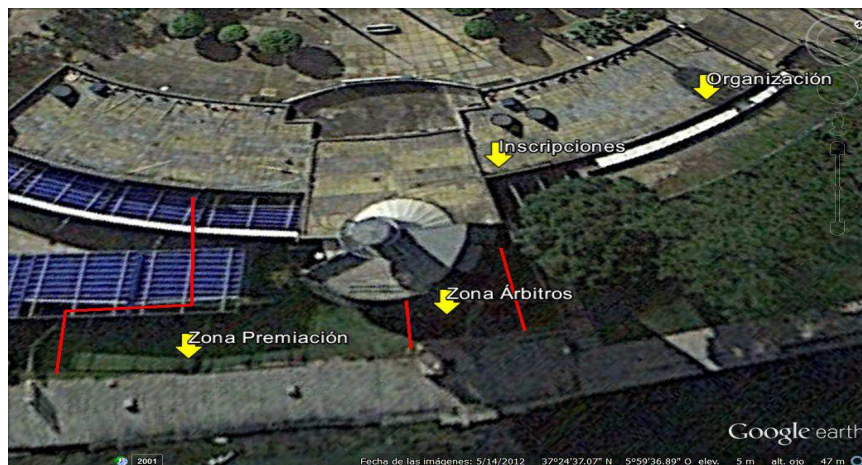

Reunión de Delegados: Sábado a las 8:00h en la planta baja de la Torre de Control.

Control Pesaje: deben desembarcar por el Pantalán 2, dirigiéndose hacia el Hangar 2.

Pesaje Voluntario: Junto a Caseta de Atención al Usuario (Viernes hasta las 20:30), en caso de lluvia se realizará en el Hangar 2.

Servicios Médicos:

- La ambulancia estará entre el Gimnasio y el Hangar 1.

Contrarreloj 2000m: El Calentamiento deberá realizarse lo más próximo al margen izquierdo del río en dirección a la salida del 2000m.

Campeonato de España 5000m: El recorrido será de 1 Vuelta de 3000m y 2 de 1000m, las ciabogas se realizarán en el sentido de las agujas del reloj. La llegada se realizará entre 2 balizas rojas junto a la Torre de Control.



- **Pantalán 1:** Pontón de Salida 5000m.
- **Pantalán 2:** Control de Pesaje.
- **Pantalán 3:** Embarque y Control de Embarcaciones.
- **Pantalán 4:** Desembarque.

Entrega de Medallas:

- Sábado a partir de las 17:00.
- Domingo a partir de las 12:00.

Control Antidoping: Sala habilitada entre los Vestuarios y las oficinas del C.E.A.R.

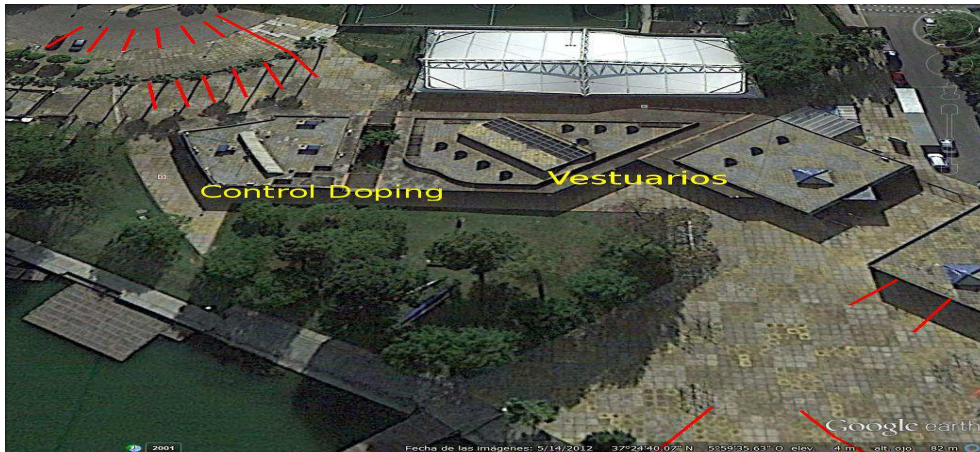

Aviso Importante:

Con motivo de la celebración del VI Duatlón de Sevilla, el próximo Sábado 12 de Marzo en el Horario comprendido entre las 16:00 y las 18:00 horas, se producirán cortes parciales de tráfico en el tramo de carretera marcado en amarillo en la imagen que se adjunta, estando terminantemente prohibido el estacionamiento en dicho tramo, para lo cual, la Organización facilita una Zona de Aparcamientos en el Parque del Alamillo.

