

LIII CAMPEONATO DE ESPAÑA DE INVIERNO C.E.A.R. La Cartuja (Sevilla) - 18 y 19 de Marzo de 2023

Accesos a la Instalación: A partir del viernes 17 de marzo.

Los clubes que tengan previsto llegar antes del viernes 17 de marzo, deberán avisar al teléfono de la organización (662967606).

- **Zona Deportiva:** A esta zona sólo podrán acceder los deportistas inscritos y personal técnico y apoyo de los clubes, previa acreditación (pulsera identificativa) en el puesto habilitado por la organización.

Los horarios de acceso a la zona deportiva serán:

- **Viernes 17 de marzo:** 09:00 a 21:00 horas
- **Sábado 18 de marzo :** 07:00 a 21:00 horas
- **Domingo 19 de marzo:** 07:00 a 17:00 horas

La organización establecerá los siguientes controles de acceso en la zona deportiva:

- **Puerta Principal del CEAR (Glorieta Beatriz Manchón):** Acceso a pie y sólo vehículos de clubes participantes con remolque o que porten embarcaciones en la baka (No requiere acreditación).
- **Cancela CSD:** Acceso a pie y sólo vehículos de clubes participantes con remolque o que porten embarcaciones en la baka (**Requiere acreditación**).
- **Cancela de acceso al Parque del Alamillo desde el CEAR:** Sólo Acceso a pie (**Requiere acreditación**).

Además del acceso a la zona deportiva, sólo las personas acreditadas podrán pasar de la zona deportiva a la zona de público, y viceversa.

Los remolques se aparcarán en la zona habilitada para ello (Pradera Norte), y los vehículos tendrán que aparcar o salir por la cancela del CEAR que da acceso al Parque del Alamillo. Está terminantemente prohibido aparcar furgonetas, montar carpas y dejar embarcaciones en el suelo en el Espacio reservado para Remolques (Pradera Norte).

- **Público:** Sábado y domingo a partir de las 08:00 horas. Acceso a pie por la cancela de la torre de control. Está totalmente prohibido acceder y aparcar vehículos en el parking de la torre. El público no podrá acceder bajo ningún concepto a la zona deportiva.

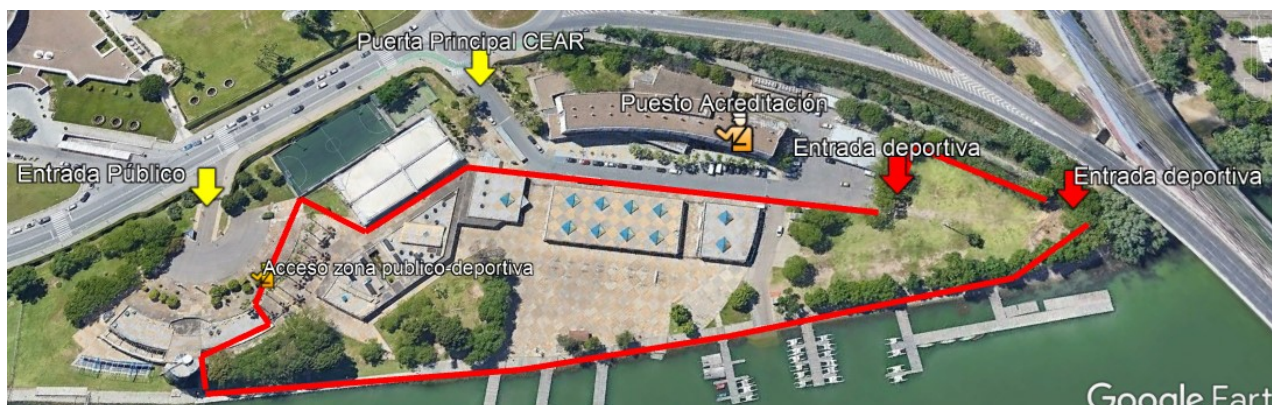

Aparcamientos:

- **Remolques:** Pradera Norte, y en caso de fin de existencias, en el Parking del Alamillo.
- **Vehículos:** Parking del Alamillo.

La Organización no se responsabiliza de posibles daños o hurtos que pudieran producirse. Pasada la hora de cierre del Parking (viernes y sábado a las 20:30 horas, y domingo a las 17:00 horas), no podrán salir los vehículos aparcados dentro.

Está totalmente prohibido aparcar vehículos y remolques en la calle principal de la Residencia, Gimnasio del CSD y Parking de la torre de control.

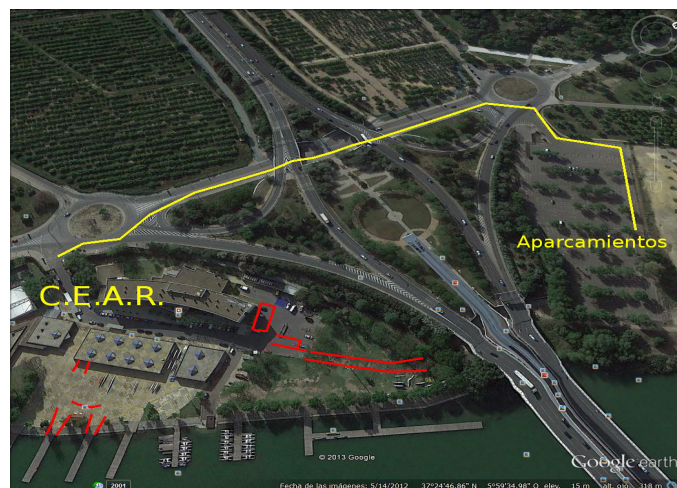
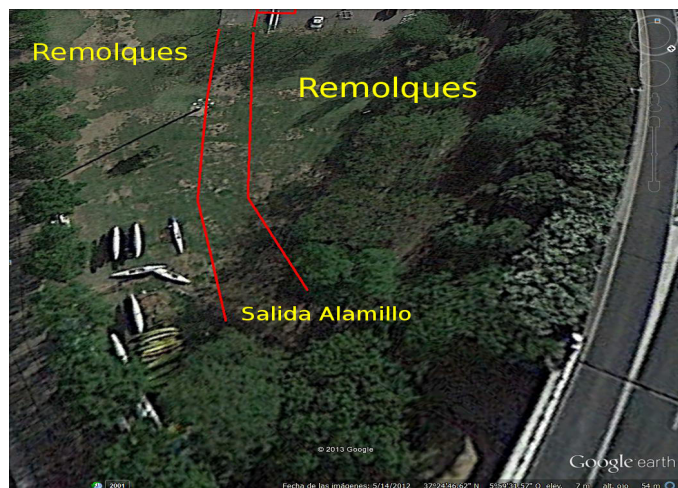



Puesto Acreditación: Ubicado en el exterior de la Residencia de Deportistas del CEAR. Será obligatorio acreditarse de forma individual para poder acceder a la zona deportiva. Todos los clubes deberán de enviar a fapira@fapira.com, a través de su federación autonómica, antes del jueves 16 de marzo a las 15:00, los nombres, apellidos y DNI de todo el personal técnico y apoyo asistente a la competición.



Zona deportiva: Pradera Norte, Explanada, pantalanes, y praderas frente a los vestuarios.



Zona público: Zona de gradas y pradera sur. Entrada a pie por la cancela de la Torre de control de CEAR. Prohibido acceder y aparcar vehículos, excepto autorizados. Estará totalmente prohibido subirse a los pantalanes de la pradera sur. Los clubes se podrán ubicar, si así lo desean, en la pradera sur.

No se podrán colocar carpas en la zona destinada a los stand en la pradera sur ni en la parte baja de la misma.



Confirmación de Inscripciones: Tendrá lugar el **viernes 17 de marzo de 17:00 a 20:00** horas en la sala del Edificio Principal del C.E.A.R.

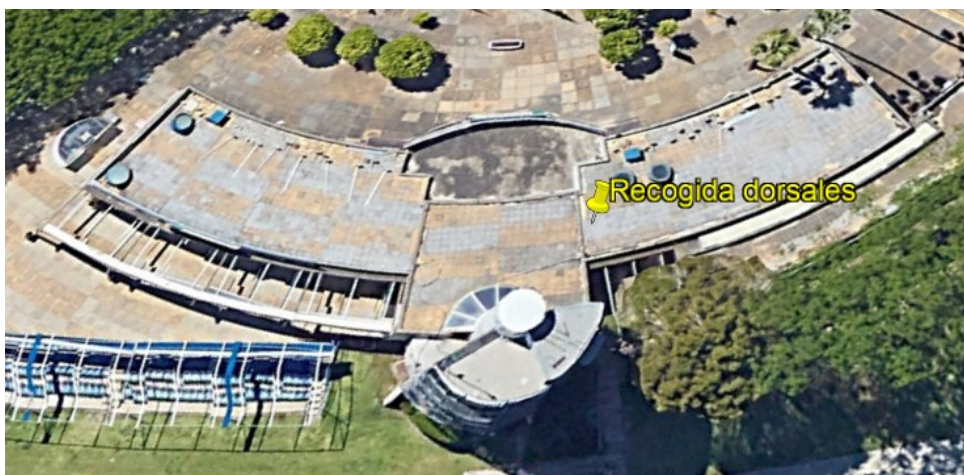

Reunión de Delegados: Tendrá lugar el **sábado 18 de marzo a las 08:00** en la sala del Edificio Principal del C.E.A.R situada junto a los servicios.

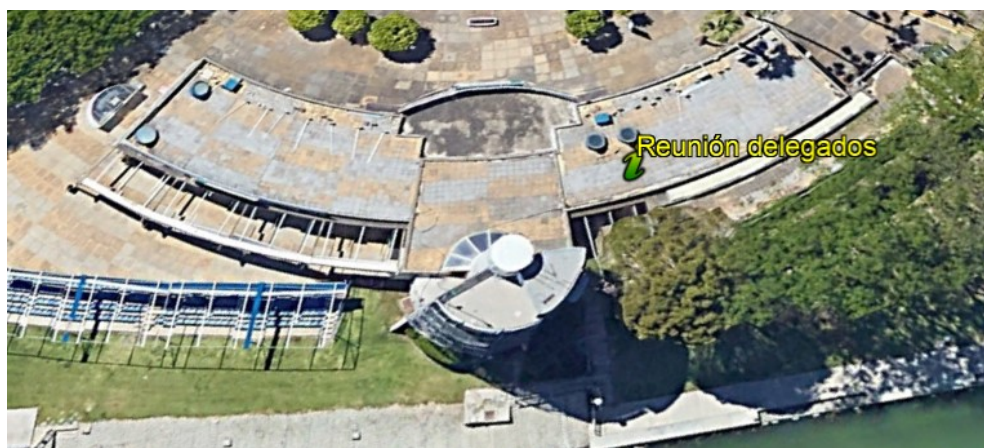

Centro de control de la organización: En la sala triatlón del CEAR, ubicada en el Edificio Principal del CEAR.

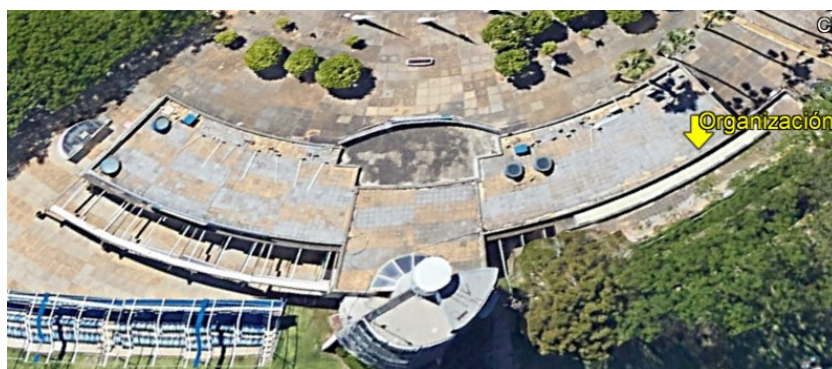

Reclamaciones: En la 2ª planta de la Torre de control del CEAR.

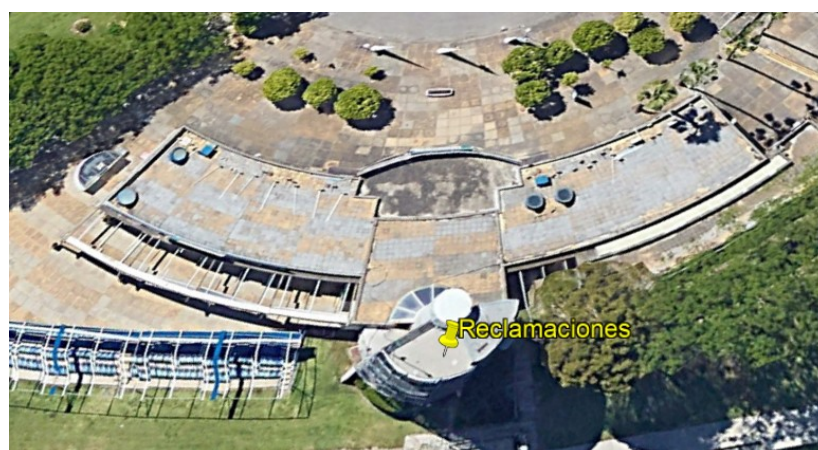

Zona de pesaje:

- **Control Pesaje:** Los deportistas nombrados para pesaje deberán desembarcar por el Pantalán 2 y dirigirse hacia el Hangar 1.
- **Pesaje Voluntario:** Junto a Caseta de Atención al Usuario (**viernes 17 de marzo hasta las 20:30**). En caso de lluvia se realizará en el Hangar 1.



Servicios Médicos:

- La ambulancia estará en la calle de la Residencia del CEAR, entre el Gimnasio y el Hangar 1, y el puesto sanitario en el interior de la instalación, junto al Gimnasio y la puerta de emergencia.



Recorridos:

- **Línea de Salida:** Pantalán 1. Todas las pruebas se realizarán con pontoneros.
- **Línea de Llegada:** Línea delimitada entre 2 boyas amarillas frente a la torre de control.
- **Ciabogas:** se realizarán en el sentido de las agujas del reloj (hacia la derecha) y estarán compuestas por 6 balizas.
- **Prueba clasificatoria (3000m):** 1 vuelta de 3000m. La ciaboga se realizará en el sentido de las agujas del reloj. La llegada se realizará entre 2 balizas amarillas junto a la Torre de Control.
- **Finales 5000m:**

a. Senior, Sub-23 y Junior: 1 Vuelta de 3000m y 2 de 1000m.

b. Veteranos: 1 vuelta de 3000m y 1 vuelta de 2000m.



Croquis recorrido 5000m – Senior, Sub-23 y Junior



Croquis recorrido 5000m – Veteranos

Zona de calentamiento: Hacia el huevo de colón. Prohibido invadir el campo de regatas.



Pantalanes:



- **Pantalán 1:** Pontón de Salida 5000m y 3000m
- **Pantalán 2:** Control de Pesaje.
- **Pantalán 3:** Embarque y Control de Embarcaciones.
- **Pantalán 4:** Desembarque.

Entrenamientos: viernes 17 de marzo:

- 09:30 a 13:00 horas: Hacia el Huevo de Colón. Prohibido invadir el campo de regatas en este tramo horario.
- 13:00 a 20:00 horas: Entrenamientos en toda la pista.

Ceremonia de premiación

SÁBADO 18 DE MARZO	
Hora	Ceremonia
13:10	ENTREGA DE MEDALLAS PARACANOE
13:55	ENTREGA DE MEDALLAS HOMBRE VETERANOS K1 (55-59,60-64,65-69 y 70-74)
15:00	ENTREGA DE MEDALLAS HOMBRE VETERANOS K1 (35-39, 40-44, 45-49, 50-54)
16:55	ENTREGA DE MEDALLAS MUJER VETERANO K1 Y HOMBRE VETERANO C1
17:35	ENTREGA DE MEDALLAS MUJER SENIOR, SUB-23 y JUVENIL C1

19:10	ENTREGA MEDALLAS HOMBRE JUVENIL C1 y K1, y MUJER JUVENIL K1
DOMINGO 19 DE MARZO	
Hora	Ceremonia
11:10	ENTREGA DE MEDALLAS HOMBRE SUB-23 C1 y K1, y MUJER SUB-23 K1
12:30	ENTREGA DE MEDALLAS VETERANOS K2 y C2
13:45	ENTREGA DE MEDALLAS HOMBRE SENIOR C1 y K1, MUJER SENIOR K1

- **Zona:** Frente a las gradas del CEAR



Control Antidoping: Ubicado en el interior de la Residencia del CEAR La Cartuja, sala próxima a las oficinas.

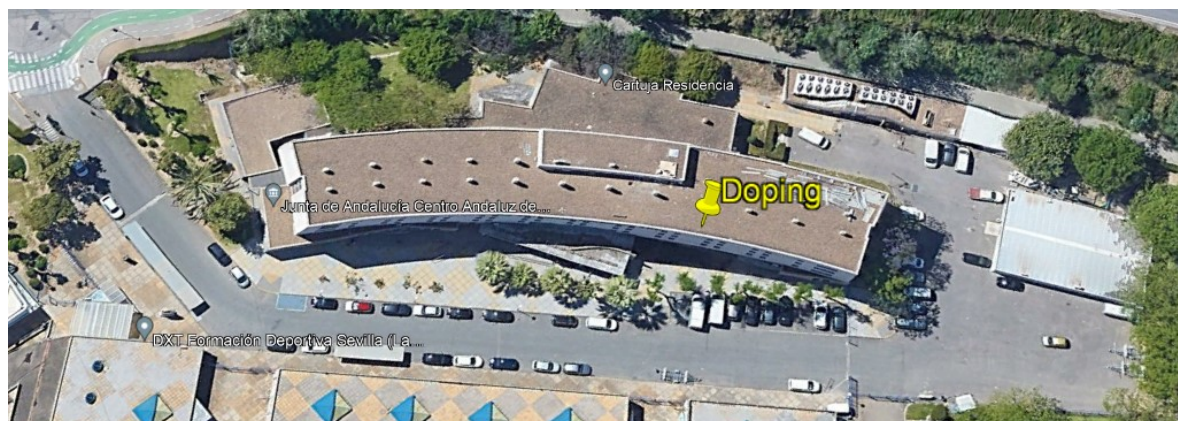

Servicios, Vestuarios y Duchas: Estarán permitidos el uso de vestuarios, duchas y aseos siempre que no se supere el aforo permitido por la instalación.

a) Zona Deportiva:



b) Zona Público (Servicios):

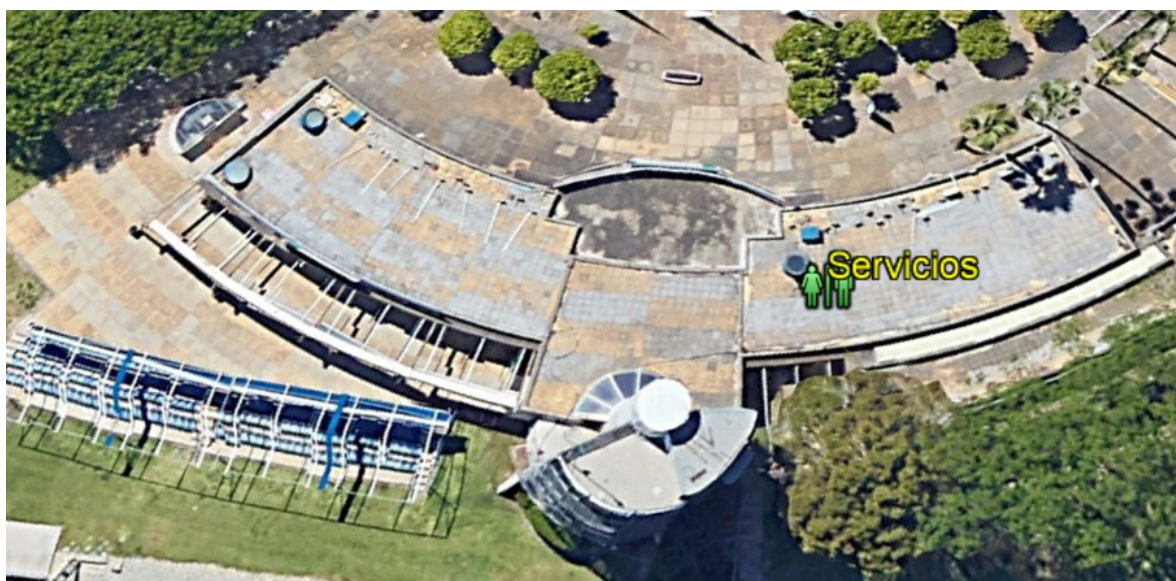

Puestos comerciales (Stand)





1. NAUTICALIA
2. HORIZON
3. ADRIOKAYAK
4. ROMAN
5. POLLEDO
6. ELIO KAYAK
7. MAZCATU