

CIRCULAR Nº 01/26
26 de Enero de 2026

ASUNTO.....: **NORMATIVA CAMPEONATO DE ANDALUCÍA DE PROMOCIÓN Y 3000 METROS – V REGATA ELIO ANTONIO DE NEBRIJA (MEMORIAL GONZALO SÁNCHEZ)**

DESTINO.....: **CLUBES, DEPORTISTAS, TÉCNICOS Y ÁRBITROS**

Estimados amigos/as:

Por medio de la presente, se adjunta normativa del Campeonato de Andalucía de Promoción y 3000 metros – V Regata Elio Antonio de Nebrija (Memorial Gonzalo Sánchez), a celebrar el próximo 7 de febrero en la Balsa de Melendo (Lebrija).

Sin otro particular, un cordial saludo.

VºBº
EL PRESIDENTE



Fdo. Miguel Grueiro Hermida



EL SECRETARIO GENERAL



Fdo. Bruno Temiño Frade

INVITACIÓN Y BASES

CAMPEONATO DE ANDALUCÍA DE PROMOCIÓN Y 3000m V REGATA ELIO ANTONIO DE NEBRIJA (MEMORIAL GONZALO SÁNCHEZ)

1ª PRUEBA PUNTUABLE DEL XXIII RANKING ANDALUZ Y DE LAS LIGAS ANDALUZAS

Fecha	07/02/2026	Lugar	Balsa de Melendo (Lebrija)
Inscripción	Desde el 27/01 hasta el 03/02 (23:59). Plataforma FAP Incripciones		
Solicitud Licencia	Hasta el 30/01 (23:59)		
Recogida Dorsales y Confirmación de Incripciones	07/02/2026 (9:00-9:30) Zona habilitada por la FAP		
Reunión de delegados	07/02/2026 (9:30) Zona habilitada por la FAP		

1. Reglamentación

Se regirá en todos los aspectos por lo recogido en esta normativa y las normas generales de las pruebas del XXIII Ranking Andaluz y Ligas Andaluza, y en lo no previsto por el Reglamento General y Técnico de Competición, y Reglamento de Aguas Tranquilas de la RFEP.

2. Categorías, Distancias y Tiempos de Control

Categoría	Kayak (K-1)		Canoa (C-1)		Paracanoe KS/VS 1-2-3-4		Paracanoe KL/VL 1-2-3	
	Hombre	Mujer	Hombre	Mujer	Hombre	Mujer		
Prebenjamín	750m	750m						
Benjamín B	750m	750m	750m	750m	750m	750m	750m	750m
Benjamín A	750m	750m						
Alevín N	750m	750m	750m	750m	750m	750m	750m	750m
Alevín B	1500m	1500m						
Alevín A	1500m	1500m						
Infantil N	3km (4')	3km (4')	3km (4')	3km (4')	3km (4')	3km (4')	3km (4')	3km (4')
Infantil B	3km (4')	3km (4')	3km (4')	3km (4')				
Infantil A	3km (4')	3km (4')	3km (4')	3km (4')				
Cadete N	3km (4')	3km (4')	3km (4')	3km (4')	3km (4')	3km (4')	3km (4')	3km (4')
Cadete B	3km (4')	3km (4')	3km (4')	3km (4')				
Cadete A	3km (4')	3km (4')	3km (4')	3km (4')				
Juvenil	3km (4')	3km (4')	3km (4')	3km (4')	3km (4')	3km (4')	3km (4')	3km (4')
Senior	3km (4')	3km (4')	3km (4')	3km (4')	3km (4')	3km (4')	3km (4')	3km (4')
Veterano 35-39	3km (4')	3km (4')	3km (4')	3km (4')				
Veterano 40-44	3km (4')	3km (4')	3km (4')	3km (4')				
Veterano 45-49	3km (4')	3km (4')	3km (4')	3km (4')				
Veterano 50-54	3km (4')	3km (4')	3km (4')	3km (4')				
Veterano 55-59	3km (4')	3km (4')	3km (4')	3km (4')				
Veterano 60-64	3km (4')	3km (4')	3km (4')	3km (4')				
Veterano 65-69	3km (4')	3km (4')	3km (4')	3km (4')				
Veterano 70-74	3km (4')	3km (4')	3km (4')	3km (4')				
Veterano 75-79	3km (4')	3km (4')	3km (4')	3km (4')				

- **Límite de pruebas:** Un palista sólo podrá realizar 1 prueba, siendo descalificado de todas las pruebas que realice en el caso de superar dicha limitación.

3. Horarios Provisionales

Salida	Hora	Categorías	Embarque	Premiación
1ª	10:00	K1 Hombre Senior	09:30	11:00
	10:05	C1 Hombre Senior, K1 Mujer Senior y C1 Mujer Senior	09:35	
2ª	10:30	K1 Hombre Juvenil	10:00	11:30
	10:35	C1 Hombre Juvenil, K1 Mujer Juvenil y C1 Mujer Juvenil	10:05	
3ª	11:00	K1 Hombre Veterano (35-39,40-44,45-49,50-54)	10:30	12:00
	11:05	K1 Hombre Veterano (55-59,60-64,65-69,70-74,75-79)	10:35	
4ª	11:30	K1 Mujer Veterano	11:00	12:30
	11:35	C1 Hombre Veterano y Paracanoes (Juvenil y Senior)	11:05	
5ª	12:05	K1 Hombre Cadete y KS/KL Hombre Cadete	11:35	13:00
6ª	12:35	K1 Mujer Cadete y KS/KL Mujer Cadete	12:05	13:30
	12:40	C1 Hombre Cadete y VS/VL Hombre Cadete	12:10	
7ª	13:10	K1 Hombre Infantil y KS/KL Hombre Infantil	12:40	14:10
8ª	13:40	K1 Mujer Infantil y KS/KL Mujer Infantil	13:10	14:40
	13:45	C1 Hombre Infantil, C1 Mujer Infantil, C1 Mujer Cadete, VS/VL Infantil y VS/VL Mujer Cadete	13:15	
9ª	14:20	K1 Hombre Alevín (A/B) y K1 Mujer Alevín (A/B)	13:50	15:00
10ª	14:45	K1 Hombre/Mujer Alevín N, C1 Hombre/Mujer Alevín, Paracanoes Alevín, Alevín, K1 Hombre/Mujer Benjamín (A/B), C1 Hombre/Mujer Benjamín, Paracanoes Benjamín, K1 Hombre/Mujer Prebenjamín y Paracanoes Prebenjamín	14:15	

Nota: El horario tiene carácter provisional y podrá estar sujeto a modificaciones por causas de fuerza mayor, razones organizativas, número de inscripciones, condiciones meteorológicas u otros factores relevantes.

4. Control de Embarque y Desembarque



- Tras finalizar la prueba, los deportistas deben desembarcar y abandonar el pantalán a la mayor brevedad.

- No habrá control de licencia en el control de embarque.
- Los deportistas que lo requieran podrán ser atendidos durante el embarque/desembarque.

5. Cuota de Inscripción

La cuota de inscripción por cada embarcación inscrita en el Campeonato de Andalucía de Promoción y 3000m es:

Categorías	Cuota inscripción
Prebenjamín, Benjamín, Alevín, Infantil y Cadete	4€
Juvenil, Senior y Veterano	7€

En el caso de que un deportista inscrito no participe en la prueba, no le será devuelta la cuota de inscripción, excepto por motivos de enfermedad, en cuyo caso deberá remitir justificante médico oficial en el plazo de 5 días al email inscripciones@fapira.com.

El pago de la factura de inscripciones, que será emitida por la Federación días posteriores a la celebración de la competición, se realizará en la siguiente cuenta corriente de la FAP:

- IBAN / BIC:ES76 0081 0340 5700 0168 2978 (Banco Sabadell).

6. Altas nuevas, cambios y bajas

- **Altas Nuevas:** Una vez finalizado el plazo de Inscripción, un palista podrá inscribirse hasta las 23:59 del miércoles 4 de febrero, con una Penalización de 30€ más la cuota de Inscripción para todas las categorías.
- **Cambios:** Una vez finalizado el plazo de inscripción se podrán realizar los siguientes cambios sin penalización económica:
 - **Cambios de inscripción en aquellas pruebas que no alcancen el mínimo de participación:** Las embarcaciones inscritas en estas pruebas podrán inscribirse en otra prueba hasta las 23:59 horas del miércoles 4 de febrero.
 - **Cambios de tripulaciones (titulares por reserva)** hasta las 12:00 horas del viernes 6 de febrero.
- **Bajas:** Se realizarán en el acto de confirmación de inscripciones el 7 de febrero. En el caso de que un deportista no participe no le será devuelta la cuota de Inscripción, excepto por motivos de enfermedad, en cuyo caso deberá remitir justificante médico oficial en el plazo de 5 días al email inscripciones@fapira.com.

7. Campo de regatas/recorridos

Distancia	Recorrido	Ciaboga	Línea Meta	Línea Salida
750m	1 vuelta a un circuito de 750m	Formada por 3 boyas. Sentido de las agujas del reloj (hacia la derecha)	Entre dos boyas amarillas	Delimitada por 3 boyas rojas y 2 amarillas
1500m	2 vueltas a un circuito de 750m			
3000m	1 vuelta a un circuito de 3000m			

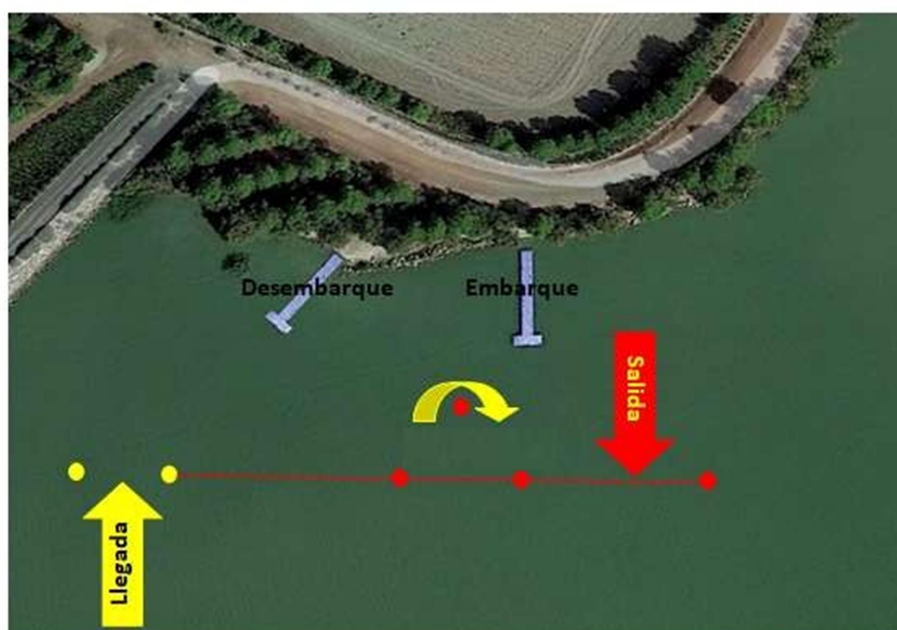

Salida y Llegada de la prueba

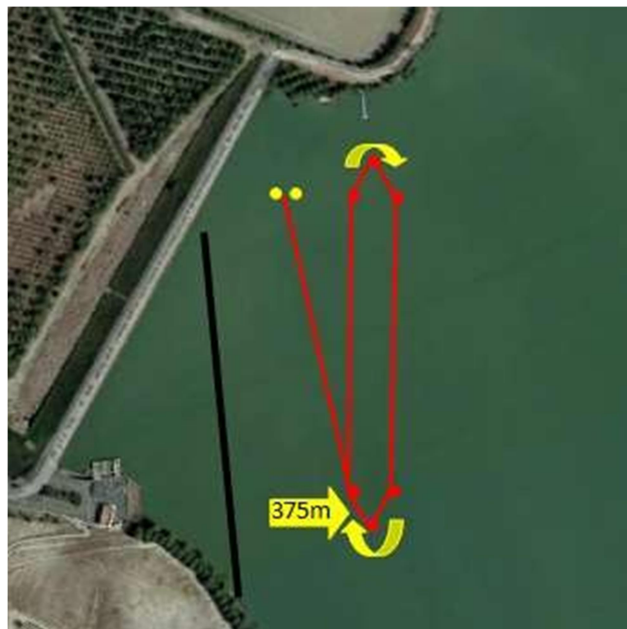

Circuito 750 y 1500m

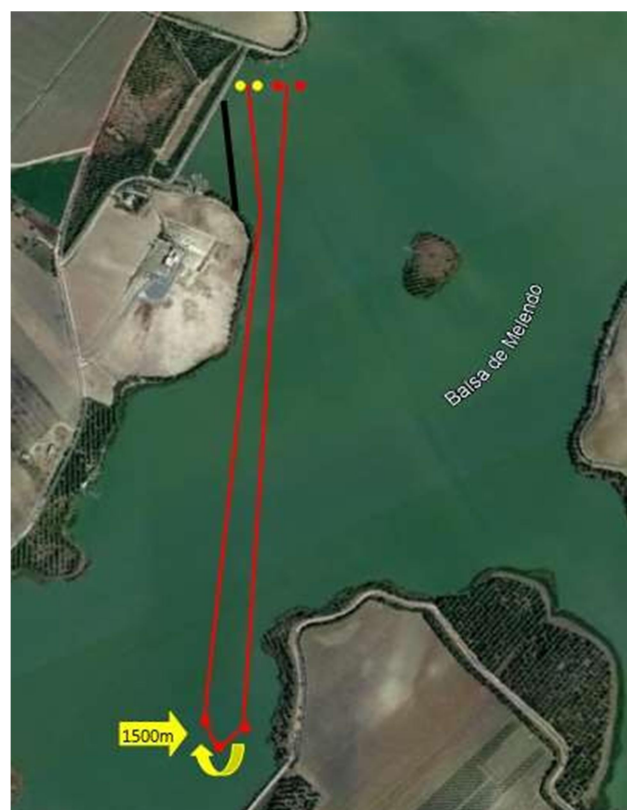

Circuito 3000m