

VI CAMPEONATO DE ESPAÑA DE BARCO DRAGÓN 2000M 21-22/03/2026 - C.E.A.R. La Cartuja (Sevilla)

1. ACCESOS A LA INSTALACIÓN

ZONA	FECHAS Y HORARIOS	CONTROLES ACCESO
Deportiva (por tierra)	20/03: 09:00 a 21:00 21/03: 07:00 a 21:00 22/03: 07:00 a 16:00	Tornos (CEAR). Entrada por Glorieta Beatriz Manchón. Cancela Alamillo CEAR Entrada por el Alamillo. SÓLO ACCESO A PIE. REQUIERE ACREDITACIÓN
Deportiva (por agua)	20/03: 14:00 a 20:00	
Público	21/03: 08:00 a 20:00 22/03: 08:00 a 15:00	Cancela peatonal Edificio Principal (torre de control) SÓLO ACCESO A PIE. NO REQUIERE ACREDITACIÓN

Observaciones:

- Con motivo del montaje del campo de regatas durante la jornada de mañana del viernes 20 de marzo, el **acceso por agua de los barcos de los clubes sevillanos se podrá realizar a partir de las 14:00 horas**. Estas embarcaciones se atracarán en la parte interior del pantalán de la pradera norte del CEAR. Los accesorios de los barcos se podrán guardar en el hangar 11, avisando previamente al personal usuario del CEAR.
- A la zona deportiva se podrá acceder dos horas antes del inicio de la competición, mientras que el público podrá acceder una hora antes.
- A la zona deportiva sólo podrán acceder los deportistas y personal técnico/apoyo de los clubes, previa acreditación (pulsera identificativa) en los propios controles de acceso (Tornos o Cancela Alamillo). **Los clubes deberán remitir listado de su personal a través del formulario habilitado: <https://forms.gle/77bJqmCrwj368xnbA>, antes del jueves 19 de marzo a las 14:00 h.**
- Sólo las personas acreditadas podrán pasar de la zona de público a la zona deportiva de la instalación.**
- No se permite la entrada de vehículos en toda la instalación deportiva.**
- La fecha límite para retirar las embarcaciones del CEAR será el lunes 23 de marzo. La retirada de embarcaciones por agua este día se podrá a realizar a partir de las 09:30 horas. A partir del martes 24 de marzo, el C.E.A.R. podrá aplicar los correspondientes costes por almacenaje de las mismas.



2. APARCAMIENTOS

- **Vehículos logísticos (furgonetas) de los clubes participantes:** En la zona reservada por la organización en el interior del Parking del Alamillo hasta fin de existencias de plazas (ver plano aparcamientos).
- **Resto de vehículos:** Parking General del Alamillo (ver plano aparcamientos) o por los alrededores del CEAR
- **Horario Parking Alamillo**
 - 20-21/03: Hasta las 20:30
 - 22/03: Hasta las 16:00

Observaciones:

- **Queda totalmente prohibido estacionar cualquier tipo de vehículo en el carril de acceso al CEAR desde el Parking del Alamillo.**
- **Está totalmente prohibido el acceso y aparcamiento de vehículos en el interior de la instalación deportiva.**
- **La Organización no se responsabiliza de posibles daños o hurtos que pudieran producirse. Una vez cerrado los accesos no podrán salir los vehículos aparcados en el interior del Parking del Alamillo.**



Parking Alamillo

3. ACREDITACIONES

Las acreditaciones se entregarán en los controles de acceso a pie a la zona deportiva del CEAR (tornos o cancela del Alamillo). Será obligatorio acreditarse de forma individual para poder acceder a la zona deportiva. **Todos los clubes deberán remitir listado de su personal a través del formulario habilitado: <https://forms.gle/77bJqmCrwj368xnba>, antes del jueves 19 de marzo a las 14:00 h.**

4. ZONA DEPORTIVA y ZONA PÚBLICO

Zona Deportiva: Pradera Norte, Explanada, pantalanes, y praderas frente a los vestuarios.

Zona de público: Zona de gradas y pradera sur. Estará totalmente **prohibido subirse a los pantalanes de la pradera sur.**

No se podrán colocar carpas en la zona reservada para los puestos de stand en la pradera sur ni en la parte baja de la misma.



5. CONFIRMACIÓN DE INSCRIPCIONES Y REUNIÓN DE DELEGADOS

Fechas y horarios:

- **Confirmación de inscripciones:** viernes 20 de marzo de 17:00 a 20:00
- **Reunión de delegados:** sábado 21 de marzo a las 08:00

Lugar: Sala ritmo del Edificio Principal del CEAR, situada junto a los servicios.



6. CENTRO DE CONTROL DE LA ORGANIZACIÓN

Lugar: En la planta baja de la Torre de Control



7. RECLAMACIONES

Lugar: En la 2ª planta de la Torre de control del CEAR.

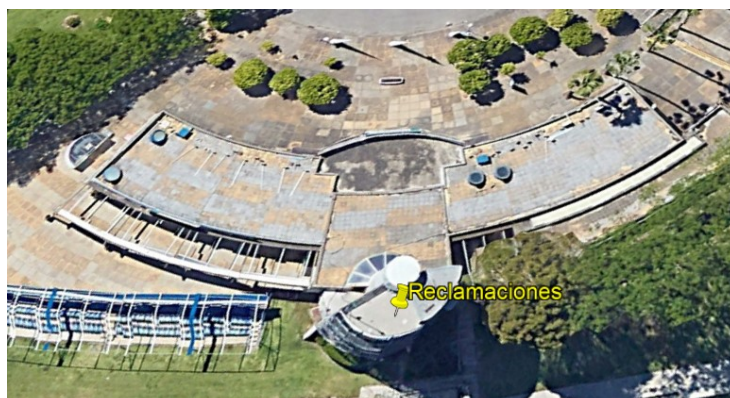

8. RECORRIDOS



9. PANTALANES Y CONTROL DE EMBARQUE

- **Pantalán 1:** Embarque y Desembarque (Barco 1 y Barco 2)
- **Pantalán 2:** Embarque y Desembarque (Barco 3 y barco 4)
- **Pantalán 3:** Embarque y Desembarque (Barco 5 y Barco 6)

En el control de embarque se formarán seis calles numeradas del 1 al 6. **Las tripulaciones embarcarán en la calle que le corresponda según el orden de salida** y deberán estar **presentes al menos 20 minutos antes de su salida**. No se podrá acceder al pantalán hasta que los árbitros hasta que los árbitros de embarque lo autoricen.



Nota Importante:

- Los barcos deberán estar en los pantalanes de embarque antes de las 08:30 en ambas jornadas.

10. USO DE CHALECO SALVAVIDAS

Por seguridad, es recomendable el uso de chaleco salvavidas para los palistas con cualquier deficiencia, que pueda causar un desvanecimiento, una crisis o cualquier situación que pueda alterar el conocimiento y actuación.

11. EMBARCACIONES Y ACCESORIOS BARCO DRAGÓN

Desde la organización se solicita la colaboración de todos los deportistas que se encuentran en la instalación para realizar la descarga y recogida de los barcos dragón DB12:

- **Descarga embarcaciones:** Viernes 20 de marzo a las 18:00 en la explanada del CEAR (frente a los hangares).
- **Carga de embarcaciones:** Sábado 21 de marzo tras la finalización de la competición. (A partir de las 18:30).

Nota importante: Se recomienda a los clubes participantes traer un timón extra por si algún timón sufriera algún desperfecto durante la competición.

12. CEREMONIA DE PREMIACIÓN

Lugar: Frente a las gradas del CEAR

Horario:

- Sábado 21 de marzo:
 - A partir de las 14:00: Entrega de medallas pruebas jornada mañana
 - A partir de las 19:00: Entrega de medallas pruebas jornada tarde
- Domingo 22 de marzo: A partir de las 13:30



13. SERVICIOS, VESTUARIOS Y DUCHAS

a) Zona Deportiva:



b) Zona Público (Servicios):

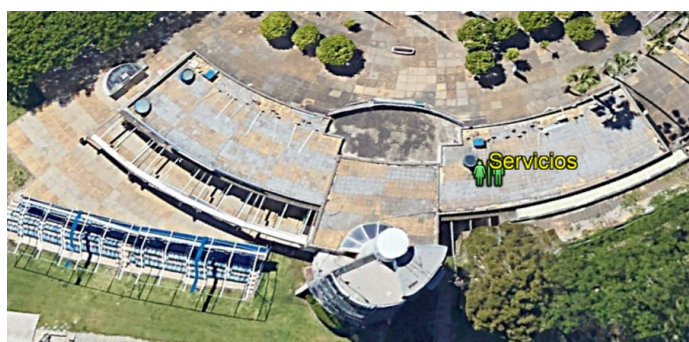

14. SERVICIOS MÉDICOS

La ambulancia estará en la calle de la Residencia del CEAR, entre el Gimnasio y el Hangar 1, y el puesto sanitario en el interior de la instalación, junto a los vestuarios.

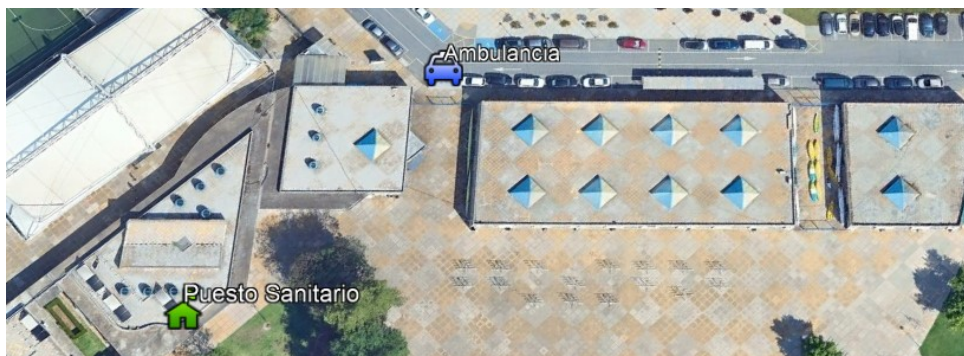

15. SERVICIOS DE RESTAURACIÓN

- **Residencia La Cartuja**
 - **Cafetería**
 - **Comedor:** Los interesados en este servicio deben contratarlo a través de la Agencia de Viajes El Corte Inglés que está ubicada en la Residencia (teléfono de contacto 954 46 00 42).

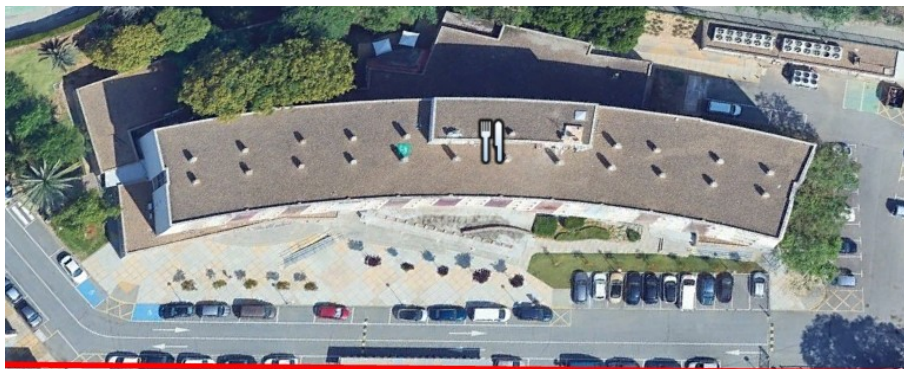

- **CEAR La Cartuja**
 - **Cafetería**
 - **Zona Village**



Normativa Zona Village de la Cafetería del CEAR:

- Prohibida la entrada a menores no acompañados por un adulto.
- Prohibido sacar bebida fuera del recinto.
- Prohibido introducir en la instalación comida y/o bebida no expedida por el concesionario

16. PUESTOS COMERCIALES (STAND)

- **Horizon Sport Wear:** Empresa Sevillana especializada en la fabricación y venta de ropa técnica deportiva.

En este puesto, ubicado en la zona de público, **se pondrá a la venta la camiseta oficial del Campeonato con el cartel de la competición y el nombre de todos los participantes.**

17. NORMAS OBLIGADO CUMPLIMIENTO CEAR

- Prohibido el uso de piquetas en el césped.
- Prohibida la entrada de animales.
- Prohibida la entrada de alimentos y bebidas en la zona de público que no sean expandidas por el concesionario de restauración del CEAR.
- Prohibido el acceso de vehículos a la instalación deportiva.
- Prohibida la entrada del público a la Zona Deportiva.