

JUEGOS DEPORTIVOS MUNICIPALES DE PIRAGÜISMO 2026



BOLETÍN INFORMATIVO 2ª JORNADA

31 DE ENERO DE 2026 – C.A.N. TELECABINA (SEVILLA)

1. Reglamentación

Se regirá en todos los aspectos por lo recogido en este boletín y en la Circular del IMD de los Juegos Deportivos Municipales de Piragüismo, y en lo no previsto por el Reglamento General y Técnico de Competición y Reglamento de Aguas Tranquilas de la RFEP.

2. Participación

Un palista sólo podrá realizar 1 prueba, siendo descalificado de todas las pruebas que realice en el caso de superar dicha limitación.

En la modalidad paracanoe, las parejas estarán compuestas por un palista estándar y un palista paracanoe.

Se permite que los deportistas puedan participar en la categoría inmediatamente superior, siempre y cuando al menos uno de los integrantes de la pareja pertenezca a dicha categoría superior.

3. Formato competición

Competición por parejas en barcos individuales (K1/C1). El tiempo de cada pareja será la suma de los tiempos individuales de los deportistas que conforman la pareja. En caso de empate, se utilizará como criterios de desempate el mejor tiempo individual registrado dentro de la pareja.

4. Horarios Provisionales

Recogida dorsales		10:00-10:30		
Reunión delegados		10:30		
Salida	Hora	CATEGORÍAS	Embarque	Premiación
1	11:00	2xK-1 Hombre Cadete (A/B), 2xK-1 Mixto Cadete (A/B), 2xK-1 Inclusivo Hombre Cadete, 2xK-1 Inclusivo Mixto Cadete	10:30	11:40
2	11:30	2xK-1 Mujer Cadete (A/B) y 2xK-1 Inclusivo Mujer Cadete (A/B)	11:00	12:10
	11:35	2xC-1 Mujer Cadete (A/B), 2xC-1 Hombre Cadete (A/B) y 2xC1 Mixto Cadete (A/B)	11:05	
3	12:05	2xK-1 Mujer Infantil (A/B), 2xK-1 Mixto Infantil (A/B), 2xK-1 Inclusivo Mujer Infantil, 2xK-1 Inclusivo Mixto Infantil	11:35	12:50

JUEGOS DEPORTIVOS MUNICIPALES DE PIRAGÜISMO 2026



	12:10	2xC-1 Hombre Infantil (A/ B), 2xC-1 Mujer Infantil (A/B) y 2xC1 Mixto Infantil (A/B)	11:40	
4	12:40	2xK-1 Hombre Infantil (A/B) y 2xK1 Inclusivo Hombre Infantil	12:10	13:20
5	13:10	2xK-1 Hombre Alevín (A/B), 2xK-1 Mujer Alevín (A/B) y 2xK-1 Mixto Alevín (A/B)	12:40	13:50
6	13:30	2xK-1 Hombre Prebenjamín, 2xK-1 Mujer Prebenjamín, 2xK-1 Mixto Prebenjamín, 2xK-1 Hombre Benjamín (A/B), 2xK-1 Mujer Benjamín (A/B), 2xK-1 Mixto Benjamín (A/B), 2xC-1 Hombre Benjamín, 2xC-1 Mujer Benjamín, 2xC1 Mixto Alevín, 2xC-1 Hombre Alevín, 2xC-1 Mujer Alevín, 2xC-1 Mixto Alevín, 2xK-1 Inclusivo Alevín y Benjamín.	13:00	14:00

5. Recorridos

Las ciabogas se realizarán hacia la derecha (sentido de las agujas del reloj)

- **Cadetes e Infantiles:** realizarán un recorrido de 3000 metros, dando dos vueltas a un circuito de 1500 metros.

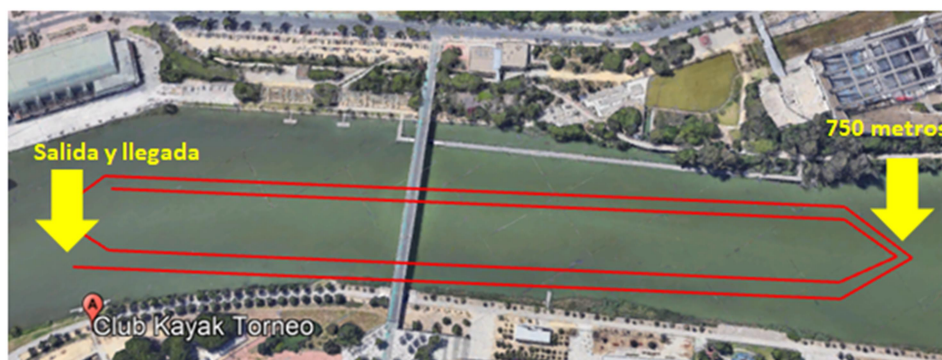

Croquis del Recorrido de Infantiles y Cadetes

- **Alevín Kayak:** realizarán un recorrido de 1500 metros, dando una vuelta al circuito de 1500 metros.



Croquis del Recorrido de los Alevines Kayak

JUEGOS DEPORTIVOS MUNICIPALES DE PIRAGÜISMO 2026



- ***Alevín Canoa, Benjamín y Prebenjamín:*** realizarán un recorrido de 750 metros, dando una vuelta al circuito pequeño.



Croquis del Recorrido de los Alevines Canoa, Benjamines y Prebenjamines