

CAMPEONATO DE ESPAÑA DE INVIERNO

13-15/03/2026 - C.E.A.R. La Cartuja (Sevilla)

1. ACCESOS A LA INSTALACIÓN

ZONA	FECHAS Y HORARIOS	CONTROLES ACCESO
Deportiva (por tierra)	12/03: 13:30 a 20:30 13/03: 09:00 a 21:00 14/03: 07:00 a 21:00 15/03: 06:30 a 16:30	Puerta Principal CEAR (no requiere acreditación): Acceso a pie y vehículos con remolque o embarcaciones en la baka. Cancela CSD (requiere acreditación): Acceso a pie y vehículos con remolque o embarcaciones en la baka. Cancela Alamillo (requiere acreditación): Acceso a pie
Deportiva (por agua)	12/03: 09:30 a 20:00	
Público	13/03: 14:30 a 20:30 14/03: 08:00 a 20:30 15/03: 07:30 a 15:00	Cancela Edificio Principal (torre de control): Acceso a pie.

Observaciones:

- **Los clubes que tengan previsto su llegada antes del jueves 12 de marzo a las 13:30, deberán avisar a la organización (telf. 662967606) e instalación deportiva (email: info.cear@andalucia.org).**
- Con motivo del montaje del campo de regatas e inicio de la competición el viernes 13 de marzo, el **acceso por agua** a las instalaciones se podrá realizar el **jueves 12 de marzo a partir de las 09:30**.
- A la zona deportiva se podrá acceder dos horas antes del inicio de la competición, mientras que el público podrá acceder una hora antes.
- A la zona deportiva sólo podrán acceder los deportistas y personal técnico/apoyo de los clubes, previa acreditación (pulsera identificativa) en el puesto habilitado por la organización. **Los clubes deberán remitir listado de su personal a través del formulario habilitado: <https://forms.gle/mUmKvKxt8KhZRQE56> , antes del miércoles 11 de marzo a las 23:59.**
- **Sólo las personas acreditadas podrán pasar de la zona de público a la zona deportiva de la instalación.**
- La descarga de embarcaciones de los remolques o de los vehículos con baka se realizará en la pradera norte. Los remolques se estacionarán en las zonas destinadas para ello, y retirarán rápidamente el vehículo de la instalación por la cancela Alamillo. El vehículo con baka abandonará la instalación tras descargar la de las embarcaciones. **Está totalmente prohibido acceder con los vehículos y/o remolques a las explanadas del CEAR.**
- La fecha límite para retirar las embarcaciones del CEAR será el lunes 16 de marzo. La retirada de embarcaciones por agua este día se podrá a realizar a partir de las 09:30 horas. A partir del martes 17 de marzo, el C.E.A.R. podrá aplicar los correspondientes costes por almacenaje de las mismas.



2. APARCAMIENTOS

- **Remolques:** Pradera Norte, y en caso de fin de existencias, en el Parking del Alamillo.
- **Vehículos:** Parking del Alamillo. **Está terminantemente prohibido aparcarse en el interior de la instalación deportiva.**
- **Horario Parking Alamillo**
 - Jueves 12, viernes 13 y sábado 14: Hasta las 20:30
 - Domingo 15: Hasta las 16:30

Observaciones:

- **Está totalmente prohibido estacionar vehículos/remolques en el carril de entrada y salida de vehículos, zona de paso y zona de carpas de la pradera norte.**
- **Está totalmente prohibido el aparcamiento en la Residencia, parking del CSD e interior de la instalación deportiva.**
- **La Organización no se responsabiliza de posibles daños o hurtos que pudieran producirse. Una vez cerrado los accesos no podrán salir los vehículos aparcados en el interior del Parking del Alamillo.**

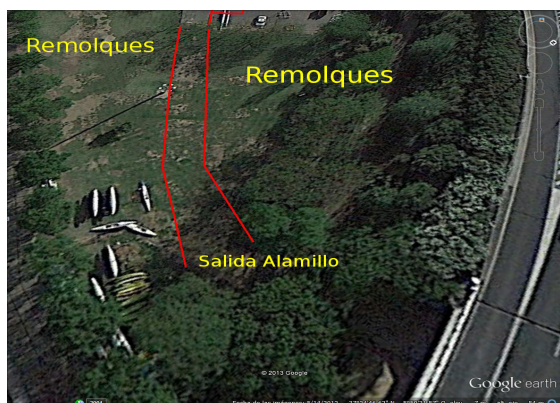

Pradera Norte

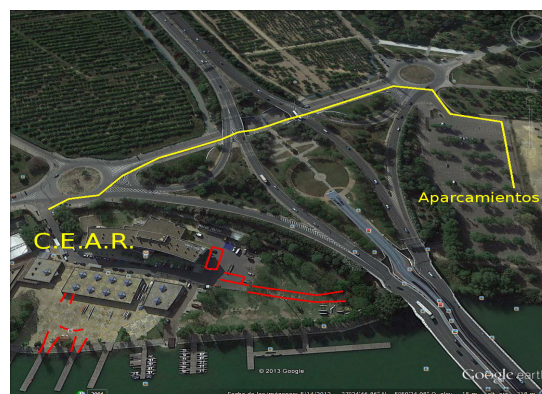

Acceso: Parking Alamillo



Parking Alamillo

3. PUESTO DE ACREDITACIÓN

Se ubica en el exterior de la Residencia de Deportistas del CEAR. Será obligatorio acreditarse de forma individual para poder acceder a la zona deportiva. **Todos los clubes participantes deberán remitir listado de su personal técnico/apoyo a través del formulario habilitado: <https://forms.gle/mUmKvKxt8KhZRQE56>, antes del miércoles 11 de marzo a las 23:59.**



4. ZONA DEPORTIVA y ZONA PÚBLICO

Zona Deportiva: Pradera Norte, Explanada, pantalanes, y praderas frente a los vestuarios.



La Pradera Norte es un espacio reservado para remolques y depósito de las embarcaciones en las cunas disponibles en dicha zona.

Zona de público: Zona de gradas y pradera sur. Entrada a pie por la cancela de la Torre de control de CEAR. Prohibido acceder y aparcar vehículos, excepto autorizados. Estará totalmente **prohibido subirse a los pantalanes de la pradera sur.**

No se podrán colocar carpas en la zona reservada para los puestos de stand en la pradera sur ni en la parte baja de la misma.



5. CONFIRMACIÓN DE INSCRIPCIONES Y RECOGIDA DE DORSALES

Horarios:

- **Viernes 13, 11:00 a 13:00:** Confirmación de inscripciones y dorsales del Campeonato de España Máster y Campeonato de España Senior, Sub-23 y Junior
- **Viernes 13, 17:00 a 20:00:** Confirmación de inscripciones y dorsales del Campeonato de España Senior, Sub-23 y Junior

Lugar: Sala Sevilla, situada en el interior de la Residencia CEAR La Cartuja.



6. REUNIÓN DE DELEGADOS

Horarios:

- **Viernes 13, 14:30:** Reunión Delegados Cto. España Invierno Máster
- **Sábado 14, 08:00:** Reunión Delegados Campeonato de España Senior, Sub-23 y Junior

Lugar: Sala Sevilla, situada en el interior de la Residencia CEAR La Cartuja.



7. CENTRO DE CONTROL DE LA ORGANIZACIÓN

Lugar: En la sala ritmo del CEAR, ubicada en el Edificio Principal del CEAR.

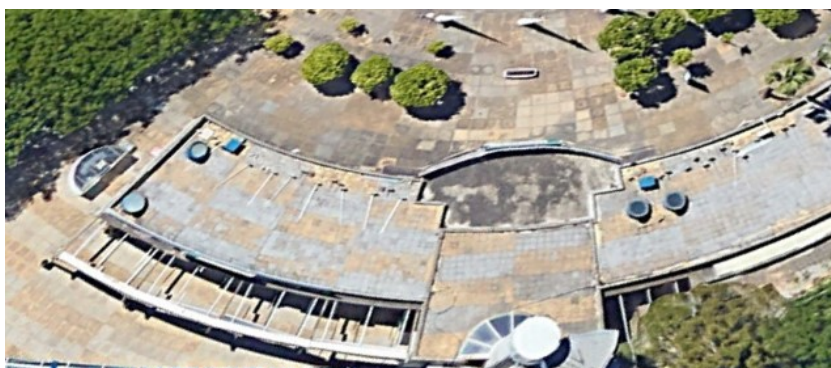

8. RECLAMACIONES

Lugar: En la 2ª planta de la Torre de control del CEAR.



9. PESAJE

- **Control Pesaje Oficial:** Hangar nº 1. Los deportistas nombrados para pesaje deberán desembarcar por el Pantalán 2 y dirigirse hacia el Hangar de pesaje.
- **Pesaje Voluntario:** Junto a Caseta de Atención al Usuario (A partir del viernes viernes 13 de marzo).



10. SERVICIOS MÉDICOS

La ambulancia estará en la calle de la Residencia del CEAR, entre el Gimnasio y el Hangar 1, y el puesto sanitario en el interior de la instalación, junto a los vestuarios.



11. RECORRIDOS

- Línea de Salida:** Pantalán 1. Todas las pruebas se realizarán con pontoneros.
- Línea de llegada:** Línea delimitada entre 2 boyas amarillas frente a la torre de control.
- Ciabogas:** se realizarán en el sentido de las agujas del reloj (hacia la derecha) y estarán compuestas por 6 balizas.
- Prueba clasificatoria (3000m):** 1 vuelta de 3000m (ciaboga 1500)
- Finales 5000m:** 1 Vuelta de 3000m (ciaboga 1500) y 2 de 1000m (ciaboga 500).



Croquis recorrido

- **Zona calentamiento:** Hacia el huevo de colón. Prohibido invadir el campo de regatas.



12. PANTALANES

- **Pantalán 1:** Pontón de Salida 5000m y 3000m
- **Pantalán 2:** Control de Pesaje.
- **Pantalán 3:** Embarque
- **Pantalán 4:** Desembarque.



13. ENTRENAMIENTOS

- **Jueves 12 de marzo, a partir de las 09:30:** Por toda la pista
- **Viernes 13 de marzo, de 09:30 14:00:** Hacia el Huevo de Colón. **Prohibido invadir el campo de regatas** por montaje del campo de regatas del Campeonato.

14. CEREMONIA DE PREMIACIÓN

Se llevará a cabo frente a las gradas del CEAR en los horarios establecidos por la Real Federación Española de Piragüismo.



15. CONTROL ANTIDOPING

Sala Control Antidoping: Aseo femenino del ala Barqueta (Residencia del CEAR La Cartuja)



16. SERVICIOS, VESTUARIOS Y DUCHAS

a) Zona Deportiva:



b) Zona Público (Servicios):



17. SERVICIOS DE RESTAURACIÓN

- Residencia La Cartuja



- CEAR La Cartuja



Normativa Zona Village de la Cafetería del CEAR:

- **Prohibida la entrada a menores no acompañados por un adulto.**

- Prohibido sacar bebida fuera del recinto.
- Prohibido introducir en la instalación comida y/o bebida no expedida por el concesionario

18. PUESTOS COMERCIALES (STAND)

a) Zona Deportiva:

1. Elio
2. Sipre
3. Infisport

b) Zona Público (Pradera Sur):

4. Horizon Sport Wear
5. Nauticalia (Braça Sport)
6. Plastex
7. Mazcatu
8. Paddlepower Creations
9. Nelo Nautica España
10. Piraguas Pariente Polledo
11. Roman Kayaks

19. NORMAS OBLIGADO CUMPLIMIENTO CEAR

- Prohibido el uso de piquetas en el césped.
- Prohibida la entrada de animales.
- Prohibida la entrada de alimentos y bebidas en la zona de público que no sean expandidas por el concesionario de restauración del CEAR.
- Prohibido el acceso de vehículos a la instalación deportiva, a excepción de los vehículos con remolques y vehículos con embarcaciones en la boca.
- Prohibido el aparcamiento en la instalación deportiva, a excepción de los remolques (pradera norte).
- Prohibida la entrada del público a la Zona Deportiva.