

CAMPEONATO DE ESPAÑA DE JJPP

18-19/04/2026 - C.E.A.R. La Cartuja (Sevilla)

1. ACCESOS A LA INSTALACIÓN

ZONA	FECHAS Y HORARIOS	CONTROLES ACCESO
Deportiva (por tierra)	17/04: 09:00 a 21:00 18/04: 07:00 a 21:00 19/04: 06:30 a 16:00	Puerta Principal CEAR (Glorieta Beatriz Manchón): Acceso a pie y vehículos con remolque o embarcaciones en la boca (NO Requiere Acreditación) Cancela CSD. Acceso a pie y vehículos con remolque o embarcaciones en la boca (Requiere Acreditación). Tornos (CEAR): Acceso a pie (Requiere Acreditación)
Deportiva (por agua)	16/04: 09:30 a 21:00 17/04: 14:00 a 21:00	El acceso se realizará por cualquiera de los 4 pantalanos situados frente la explanada del CEAR.
Público	18/04: 08:00 a 21:00 19/04: 07:30 a 15:00	Cancela peatonal Edificio Principal. Acceso a pie (NO Requiere Acreditación)

Observaciones Importantes:

- Los clubes que tengan previsto su llegada antes del viernes 17 de abril deberán avisar a la organización (telf. 662967606) e instalación deportiva (email: info.cear@andalucia.org).
- Con motivo de los cortes de tráfico previstos en la zona de la Cartuja desde primera hora de la mañana del sábado 18 de abril, debido a la Final de la Copa del Rey de Fútbol en el Estadio de la Cartuja, se recomienda que los remolques y vehículos con embarcaciones en boca lleguen antes de las 08:00 horas del sábado 18 de abril y no se retiren de la instalación hasta el domingo 19 de abril. Una vez iniciados los cortes de tráfico, no se garantiza el acceso de vehículos al CEAR ni su salida de la instalación deportiva.
- La entrada y salida de los vehículos con remolques y con embarcaciones en la boca será por Glorieta Beatriz Manchón.
- Con motivo del montaje del campo de regatas el viernes 17 de abril a partir de las 09:30 horas, el acceso por agua a las instalaciones se podrá realizar ese día a partir de las 14:00 horas (hora estimada de finalización del montaje del campo de regatas).
- A la zona deportiva se podrá acceder dos horas antes del inicio de la competición, mientras que el público podrá acceder una hora antes.
- A la zona deportiva sólo podrán acceder los deportistas y personal técnico/apoyo de los clubes, previa acreditación (pulsera identificativa) en el puesto habilitado por la organización. Los clubes tendrán haber remitir listado de su personal a través del formulario habilitado por la organización: <https://forms.gle/SDRKWPVergZhTN4R9>, antes del miércoles 15 de abril a las 14:00.
- Sólo las personas acreditadas podrán pasar de la zona de público a la zona deportiva de la instalación.
- La descarga de embarcaciones de los remolques se realizará o de los vehículos con boca se realizará en la pradera norte. Los remolques se estacionarán en la pradera norte, debiendo los vehículos abandonar rápidamente la instalación por Glorieta Beatriz Manchón. **Está totalmente prohibido acceder con los vehículos y/o remolques a las explanadas del CEAR.**

- La fecha límite para retirar las embarcaciones del CEAR será el lunes 20 de abril. La retirada de embarcaciones por agua este día se podrá realizar a partir de las 09:30 horas. A partir del martes 21 de abril, el C.E.A.R. podrá aplicar los correspondientes costes por almacenaje de las mismas.



2. APARCAMIENTOS

- **Remolques:** Pradera Norte.
- **Vehículos logísticos clubes:**
 - **Viernes 17 de abril, de 08:00 a 21:00:** Parking General de Isla Mágica, ubicado en la calle Juan Bautista Muñoz.
 - Todos los vehículos deberán abandonar el parking antes de la hora de cierre, quedando terminantemente prohibido permanecer en el interior fuera de este horario.
 - Para acceder, será necesario identificarse indicando el club al que pertenecen.
 - **Sábado 18 de abril, 06:30 a 22:45:** Parking General de Isla Mágica, ubicado en la calle Juan Bautista Muñoz.
 - Todos los vehículos deberán abandonar el parking antes de la hora de cierre, quedando terminantemente prohibido permanecer en el interior fuera de este horario.
 - **El acceso se realizará mediante ticket de parking, que la Federación entregará a los jefes de equipo de cada club durante la confirmación de inscripciones (viernes 17 de abril, de 17:00 a 20:00).**
 - La asignación de tickets se realizará en función del número de deportistas inscritos por club:

Nº de inscritos	Nº de tickets
1 a 8	1
9 a 16	2
17 a 14	3
25 a 32	4
33 a 40	5

NOTA IMPORTANTE:

Con motivo de los cortes de tráfico previstos el sábado 18 de abril en la Zona de la Cartuja, debido a la Final de la Copa del Rey de Fútbol en el Estadio de la Cartuja, **SE RECOMIENDA:**

- Llegar al Parking de Isla Mágica antes de las 08:30 horas
 - No retirar los vehículos hasta la finalización de la competición
 - Acceder a la calle Juan Bautista Muñoz desde la zona de la Barqueta.
- **Domingo 19 de abril, 06:30 a 16:00:** Parking Teatro Central, ubicado en Calle José de Gálvez (frente a Isla Mágica).
- Todos los vehículos deberán abandonar el parking antes de la hora de cierre, quedando terminantemente prohibido permanecer en el interior fuera de este horario.
 - El acceso se realizará utilizando el ticket de parking de Isla Mágica correspondiente al sábado 18 de abril.

Observaciones:

- El Parking del Alamillo no estará disponible, al destinarse como Fan Zone de la Copa del Rey de Fútbol.
- Está prohibido aparcar vehículos en la Residencia, parking del CSD y en el interior de la instalación deportiva.
- Durante la descarga del remolque y embarcaciones en la pradera norte, no se permitirá el estacionamiento de vehículos en el carril de entrada y salida de la pradera norte, así como en las zonas de paso o área de carpas.
- La Organización no se responsabiliza de posibles daños o hurtos que pudieran producirse en los aparcamientos habilitados.

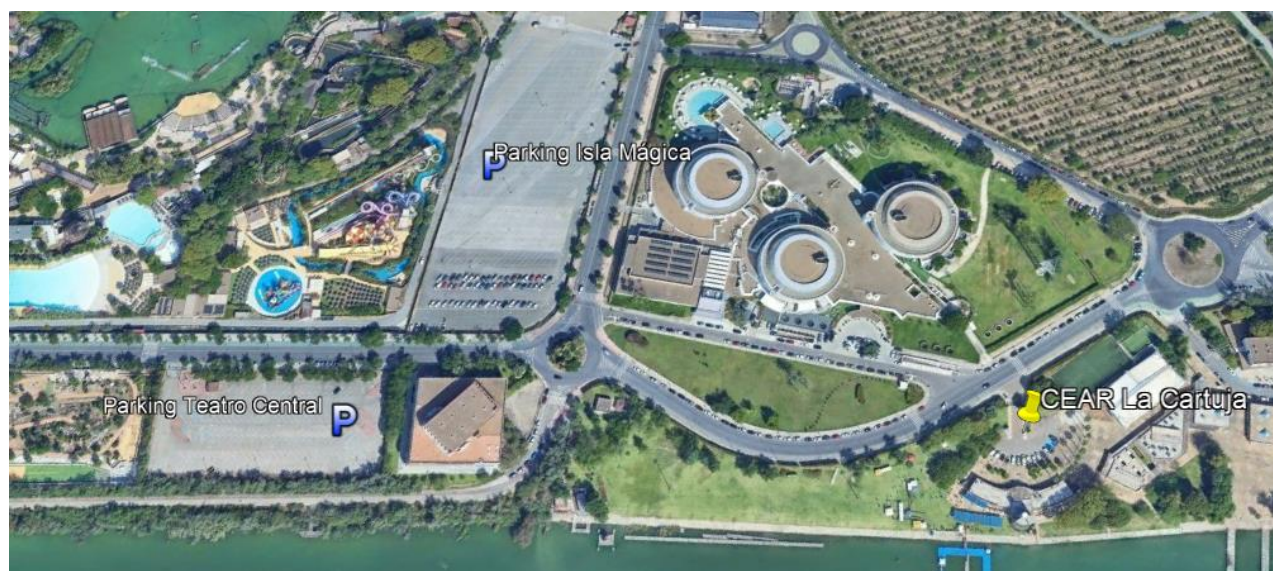

Parking Isla Mágica y Parking Teatro Central

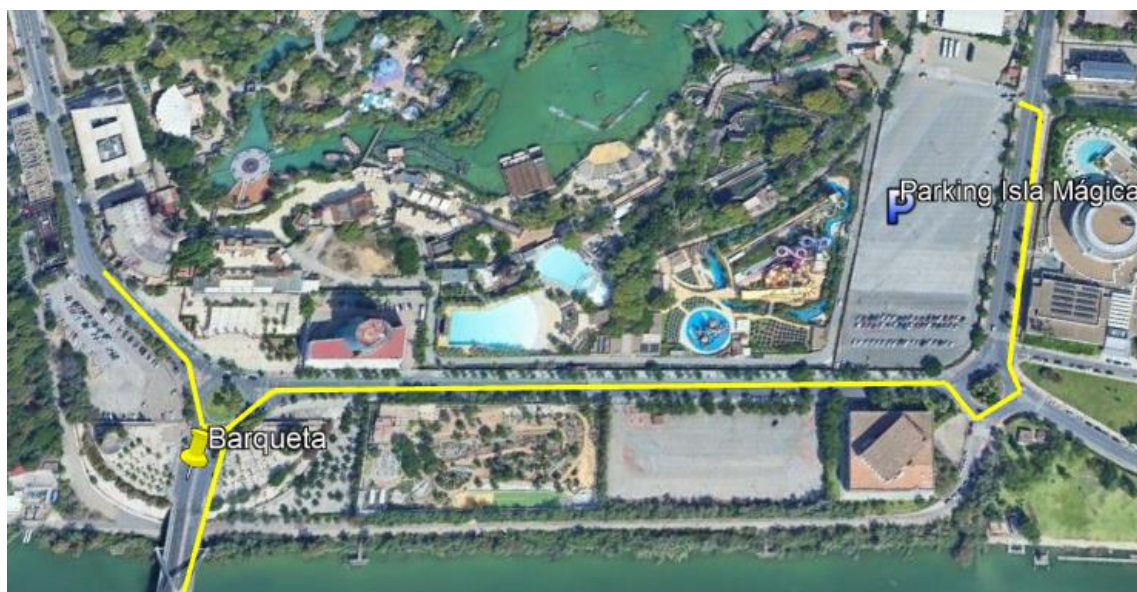

Acceso Parking Isla Mágica Sábado 18 de abril

3. PUESTO DE ACREDITACIÓN

Ubicado en el exterior de la Residencia de Deportistas del CEAR. Será obligatorio acreditarse de forma individual para poder acceder a la zona deportiva. **Todos los clubes participantes deberán haber remitir listado de su personal técnico/apoyo a través del formulario habilitado por la organización: <https://forms.gle/SDRKWPVerqZhTN4R9>, antes del miércoles 15 de abril a las 14:00.**



4. ZONA DEPORTIVA y ZONA PÚBLICO

Zona Deportiva: Pradera Norte, Explanada, pantalanes, y praderas frente a los vestuarios.



La Pradera Norte es un espacio reservado para remolques y depósito de las embarcaciones en las cunas disponibles en dicha zona.

Zona de público: Zona de gradas y pradera sur. Entrada a pie por la cancela de la Torre de control de CEAR. Estará totalmente **prohibido subirse a los pantalanes de la pradera sur.**

No se podrán colocar carpas en la zona reservada para los puestos de stand en la pradera sur ni en la parte baja de la misma.



5. CONFIRMACIÓN DE INSCRIPCIONES Y REUNIÓN DE DELEGADOS

Fechas y horarios:

- **Confirmación de inscripciones:** viernes 17 de abril de 17:00 a 20:00
- **Reunión de delegados:** sábado 18 de abril a las 08:00

Lugar: Sala Sevilla de la Residencia de Deportistas La Cartuja.

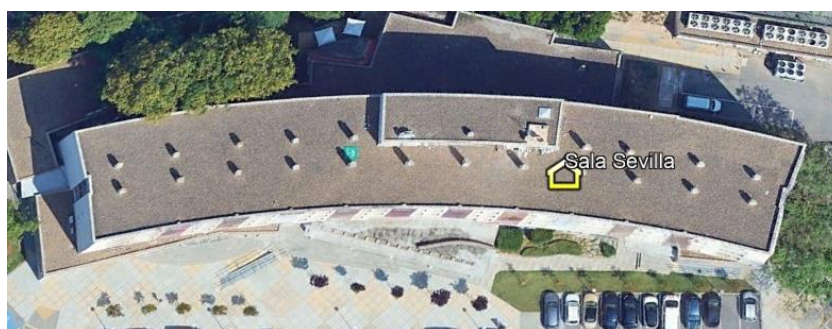

6. CENTRO DE CONTROL DE LA ORGANIZACIÓN

Lugar: En la sala ritmo del CEAR, ubicada en el Edificio Principal del CEAR.



7. RECLAMACIONES

Lugar: En la 2ª planta de la Torre de control del CEAR.

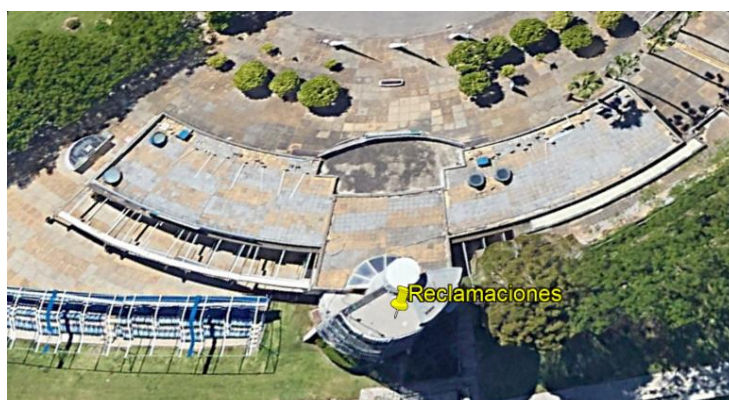

8. PESAJE OFICIAL Y VOLUNTARIO

- **Ubicación:** Hangar nº 1.
- **Procedimiento control Pesaje Oficial:** Los deportistas llamados a pesaje deberán desembarcar por el Pantalán 2 y dirigirse hacia el Hangar de pesaje.
- **Pesaje voluntario:**
 - Disponible desde el viernes 17 de abril a las 17:00 horas.
 - Durante la competición, **estará disponible siempre que no haya deportistas citados a pesaje oficial.**



9. RECORRIDOS

- Línea de Salida:** Pantalán 1. Todas las pruebas se realizarán con pontoneros. **SE RUEGA A TODOS LOS DEPORTISTAS Y PERSONAL TÉCNICO DE LOS CLUBES QUE COLABOREN COMO PONTONEROS DURANTE TODA LA COMPETICIÓN. LOS INTERESADOS DEBERÁN ACUDIR AL PANTALÁN 1 DONDE EL PERSONAL ORGANIZATIVO LES FACILITARÁ UN PETO.**
- Línea de Llegada:** Línea delimitada entre 2 boyas amarillas frente a la torre de control.
- Ciabogas:** se realizarán en el sentido de las agujas del reloj (hacia la derecha) y estarán compuestas por 6 balizas.
- Prueba clasificatoria (2000m):** 1 vuelta de 2000m (ciaboga 1000)
- Finales 3000m:** 1 vuelta de 2000 (ciaboga 1000) y 1 vuelta de 1000 (ciaboga 500)
- Finales 5000m:** 2 vuelta de 2000 (ciaboga 1000) y 1 vuelta de 1000 (ciaboga 500)



Croquis recorrido



Calentamiento: Hacia el huevo de colón. Prohibido invadir el campo de regatas.

10. PANTALANES

- **Pantalán 1:** Pontón de Salida 5000m, 3000m y 2000m
- **Pantalán 2:** Control de Pesaje.
- **Pantalán 3:** Embarque
- **Pantalán 4:** Desembarque.



11. ENTRENAMIENTOS

- **Viernes 17 de abril:**
 - De 09:30 a 14:00 aprox: Hacia el Huevo de Colón. **Prohibido invadir el campo de regatas por montaje del campo de regatas del Campeonato.**
 - De 14:00 a 21:00: Por toda la pista.
- **Sábado 18 de abril:**
 - De 12:30 a 14:30 aprox (durante del descanso entre la jornada de mañana y tarde): Por toda la pista.

12. CEREMONIA DE PREMIACIÓN

Se llevará a cabo frente a las gradas del CEAR en los horarios establecidos por la Real Federación Española de Piragüismo.

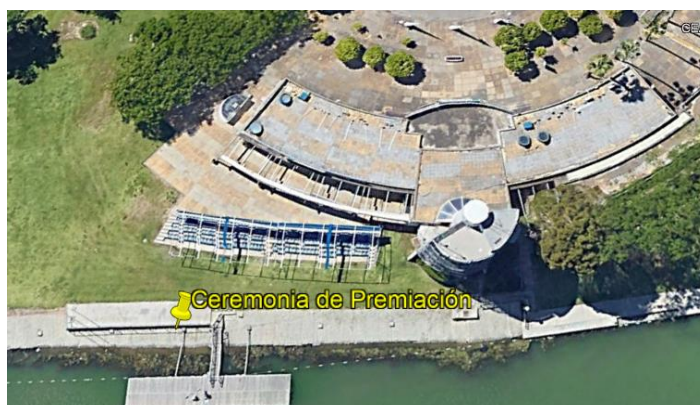

13. SERVICIOS, VESTUARIOS Y DUCHAS

a) Zona Deportiva:



b) Zona Público (Servicios):



14. SERVICIOS MÉDICOS

La ambulancia estará en la calle de la Residencia del CEAR, entre el Gimnasio y el Hangar 1, y el puesto sanitario en el interior de la instalación, junto a los vestuarios.



15. SERVICIOS DE RESTAURACIÓN

- **Residencia La Cartuja**
 - **Cafetería**
 - **Comedor:** Los interesados en este servicio deben contratarlo a través de la Agencia de Viajes El Corte Inglés que está ubicada en la Residencia (teléfono de contacto 954 46 00 42).

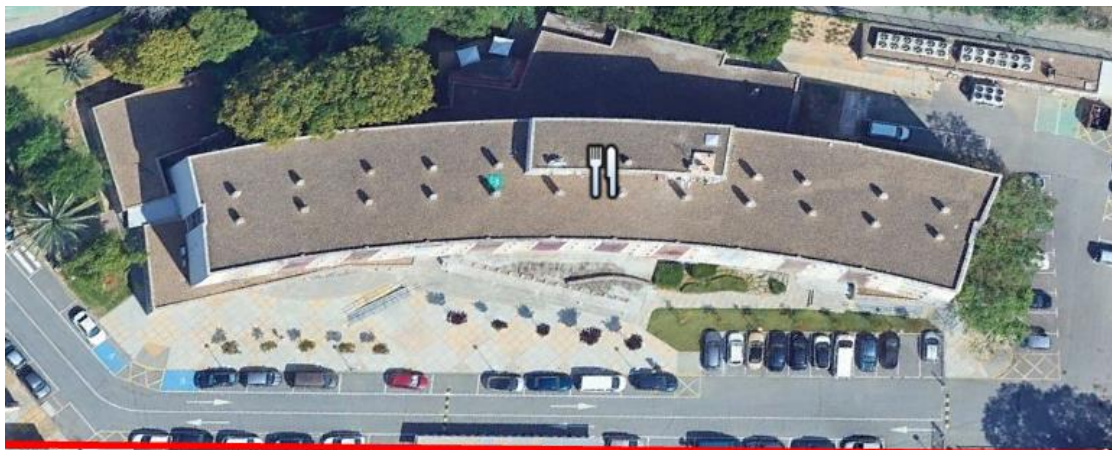

- **CEAR La Cartuja**
 - **Cafetería**
 - **Zona Village**



Normativa Zona Village de la Cafetería del CEAR:

- **Prohibida la entrada a menores no acompañados por un adulto.**
- **Prohibido sacar bebida fuera del recinto.**
- **Prohibido introducir en la instalación comida y/o bebida no expedida por el concesionario**

16. PUESTOS COMERCIALES (STAND)

- **Horizon Sport Wear:** Empresa Sevillana especializada en la fabricación y venta de ropa técnica deportiva.

En este puesto, ubicado en la zona de público, **se pondrá a la venta la camiseta oficial del Campeonato con el cartel de la competición y el nombre de todos los participantes.**

17. NORMAS OBLIGADO CUMPLIMIENTO CEAR

- **Prohibido el uso de piquetas en el césped.**
- **Prohibida la entrada de animales.**
- **Prohibida la entrada de alimentos y bebidas en la zona de público que no sean expendidas por el concesionario de restauración del CEAR.**
- **Prohibido el acceso de vehículos a la instalación deportiva, a excepción de los vehículos con remolques y vehículos con embarcaciones en la boca.**
- **Prohibido el aparcamiento en la instalación deportiva, a excepción de los remolques (pradera norte).**
- **Prohibida la entrada del público a la Zona Deportiva.**